

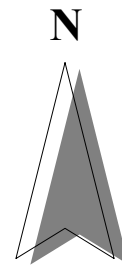

Plan de Situation



Localisation :



Plan de Msse

Liste des pièces graphiques

Ref	Nom de la feuille	Ind.	Description	Date
A0	Page de garde - Etat projeté	B	Etat Projeté	22/07/17
A5	RDC - Projeté	B	Etat Projeté	22/07/17
A6	SAM & Cuisine 1	B	Etat Projeté	22/07/17
A7	SAM & Cuisine 2	B	Etat Projeté	22/07/17
A8	SAM & Cuisine - Visuels	B	Etat Projeté	22/07/17
A9	SAM & Cuisine - Visuels	B	Etat Projeté	22/07/17
A10	Chambre 2	B	Etat Projeté	22/07/17
A11	Chambre 2 - Visuels	B	Etat Projeté	22/07/17
A12	Toiture & Coupes - Projeté	B	Etat Projeté	22/07/17

Les locaux d'état projeté

Ref	Nom	M ² utile
Sous Sol		
19	Cellier	10,27 m ²
20	S. de Projection	34,66 m ²
21	Chaufferie	28,58 m ²
22	Archive	9,46 m ²
23	Buanderie	9,81 m ²
24	Dépôt	23,01 m ²
25	Atelier	10,66 m ²
26	Jardin	5,55 m ²
27	Dgt	9,59 m ²
28	Escalier	4,12 m ²
		145,71 m ²

Les locaux d'état projeté

Ref	Nom	M ² utile
RDC		
1	Entrée	12,44 m ²
2	Séjour	31,20 m ²
3	S. à Manger	15,13 m ²
4	Cuisine	11,16 m ²
5	Chambre 1	11,84 m ²
6	Chambre 2	12,60 m ²
7	Chambre 3	10,80 m ²
8	SDB 1	4,07 m ²
9	Bureau	14,79 m ²
10	VNC	1,14 m ²
11	Rangements	2,25 m ²
12	SDB 2	4,48 m ²
13	Dgt	10,75 m ²
		142,64 m ²

Combles

29	Combles aménageables	53,37 m ²
30	Dgt	2,37 m ²
		55,74 m ²

Total général 344,09 m²

Propriétaire :

Reaménagement des intérieurs

Date : 22/07/17

Etat Projeté

Indice B

Page de garde - Etat projeté

A0

Echelle :



61, Rue du Val André
78560 - Le Port Marly
Tel. 09.50.51.71.37
realcrea.fr
realcrea.fr@gmail.com

23/07/2017 08:52:25 D:\Crea\1110095 Le Vesinet\Fj_10095_M1_Projete_230717.rvt Ce document n'est pas un plan d'exécution, il ne peut pas être utilisé pour la réalisation des ouvrages. Tous les ouvrages devront faire l'objet d'une étude technique et l'implantation être réalisée par un géomètre expert.

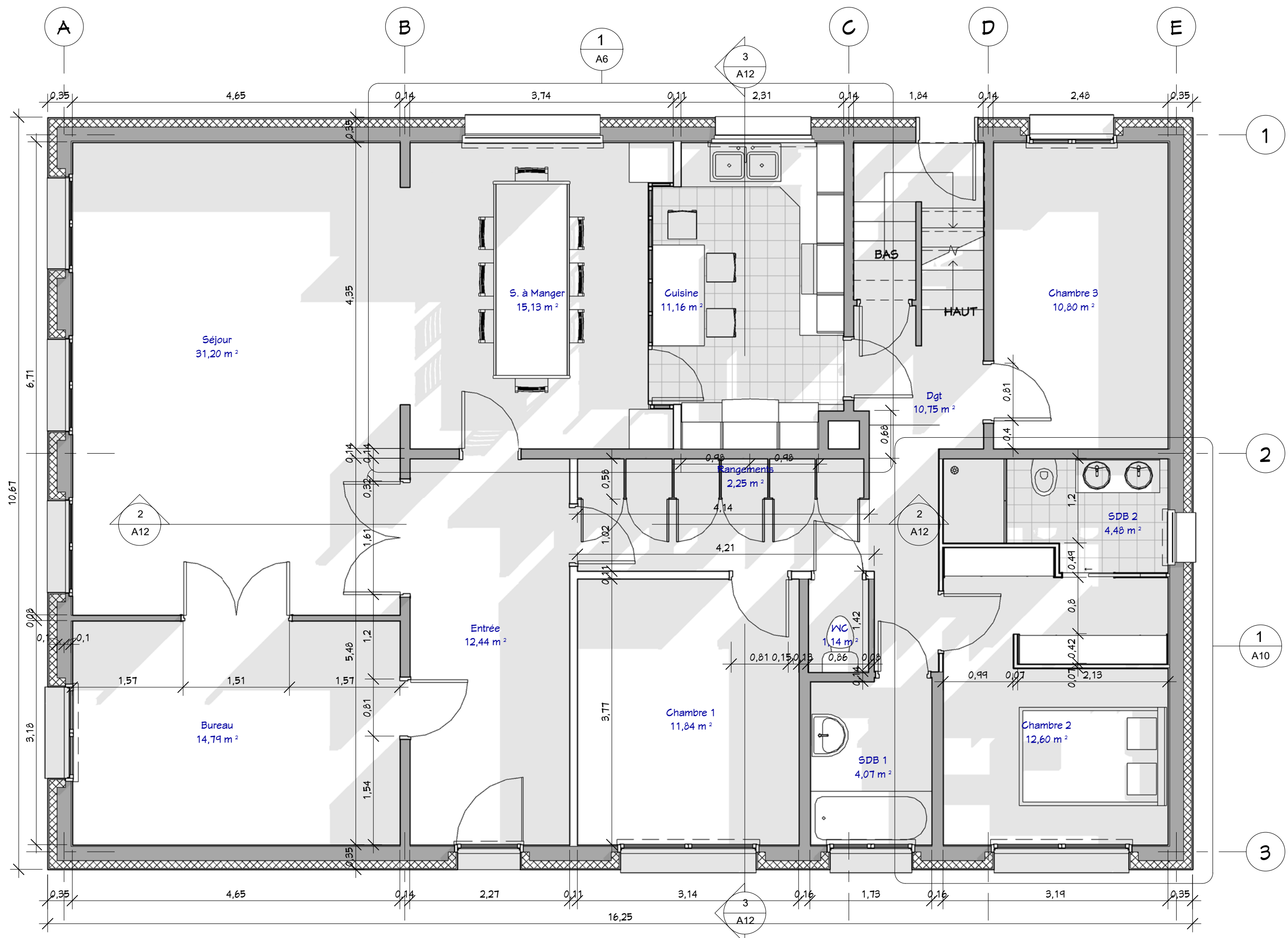

1 RDC
1 : 50



Propriétaire : [Redacted]

Reaménagement des intérieurs

Date : 22/07/17

Etat Projeté

Indice B

RDC - Projeté

Ref : 10085 Dessiné par : Vérifié par : Vénificateur

A5

Echelle : 1 : 50

crea2 Consultant

61, Rue du Val André
78560 - Le Port Marly
Tel. 09.50.51.71.37
realcrea.fr
realcrea.fr@gmail.com

23/07/2017 08:52:28 D:\Crea\1110085 Le Vesin\1110085 Le Vesin\Frj_10085_ML_Projete_230717.rvt Ce document n'est pas un plan d'exécution, il ne peut pas être utilisé pour la réalisation des ouvrages. Tous les ouvrages devront faire l'objet d'une étude technique et l'implantation être réalisée par un géomètre expert.

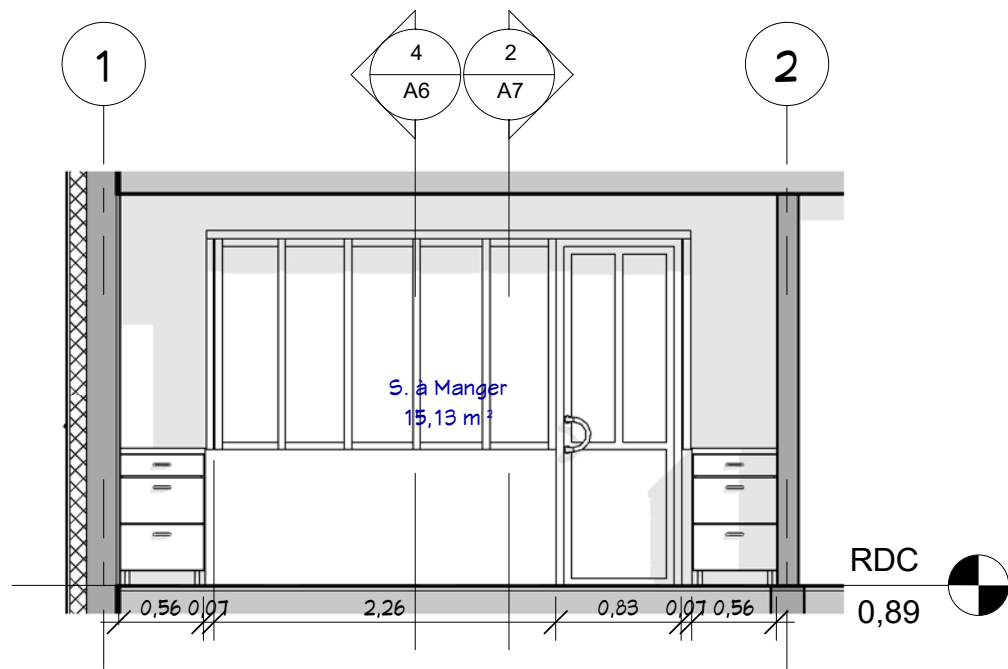

3 Cuisine - Coupe 1
1 : 50

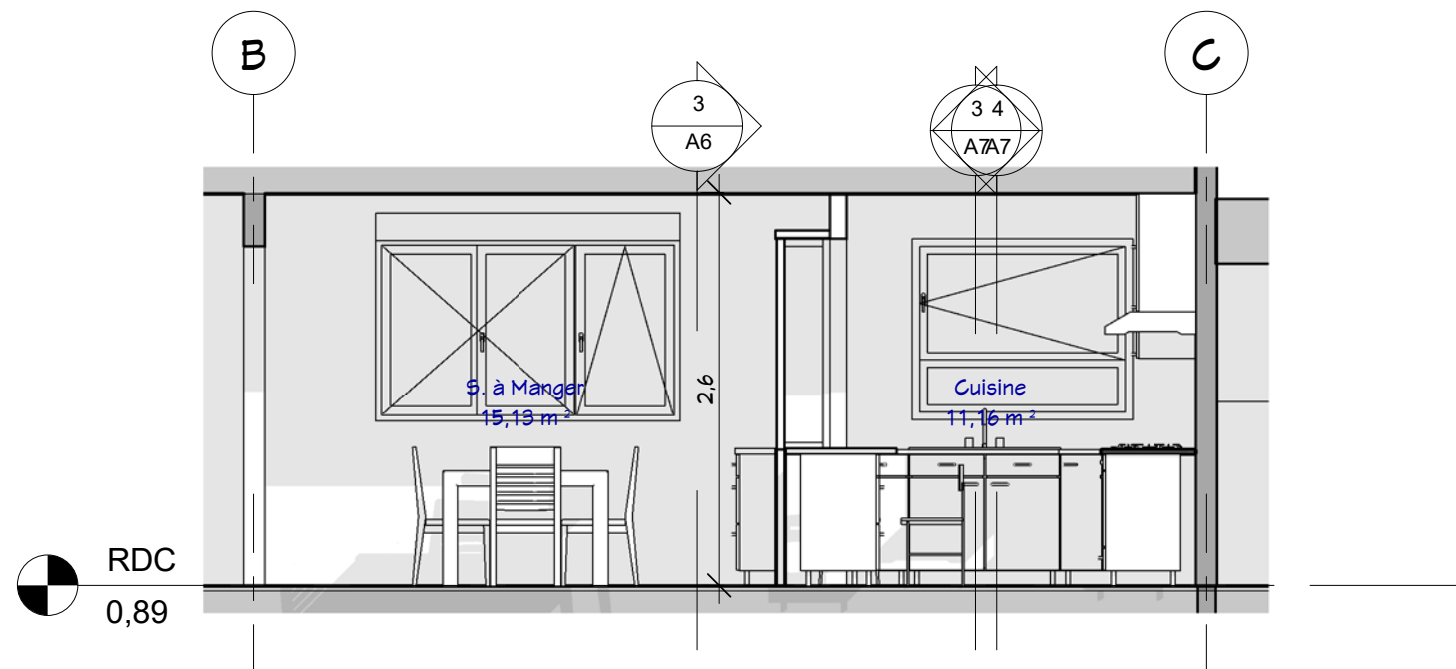

4 Cuisine - Coupe 2
1 : 50



2 Cuisine - Visuel 1

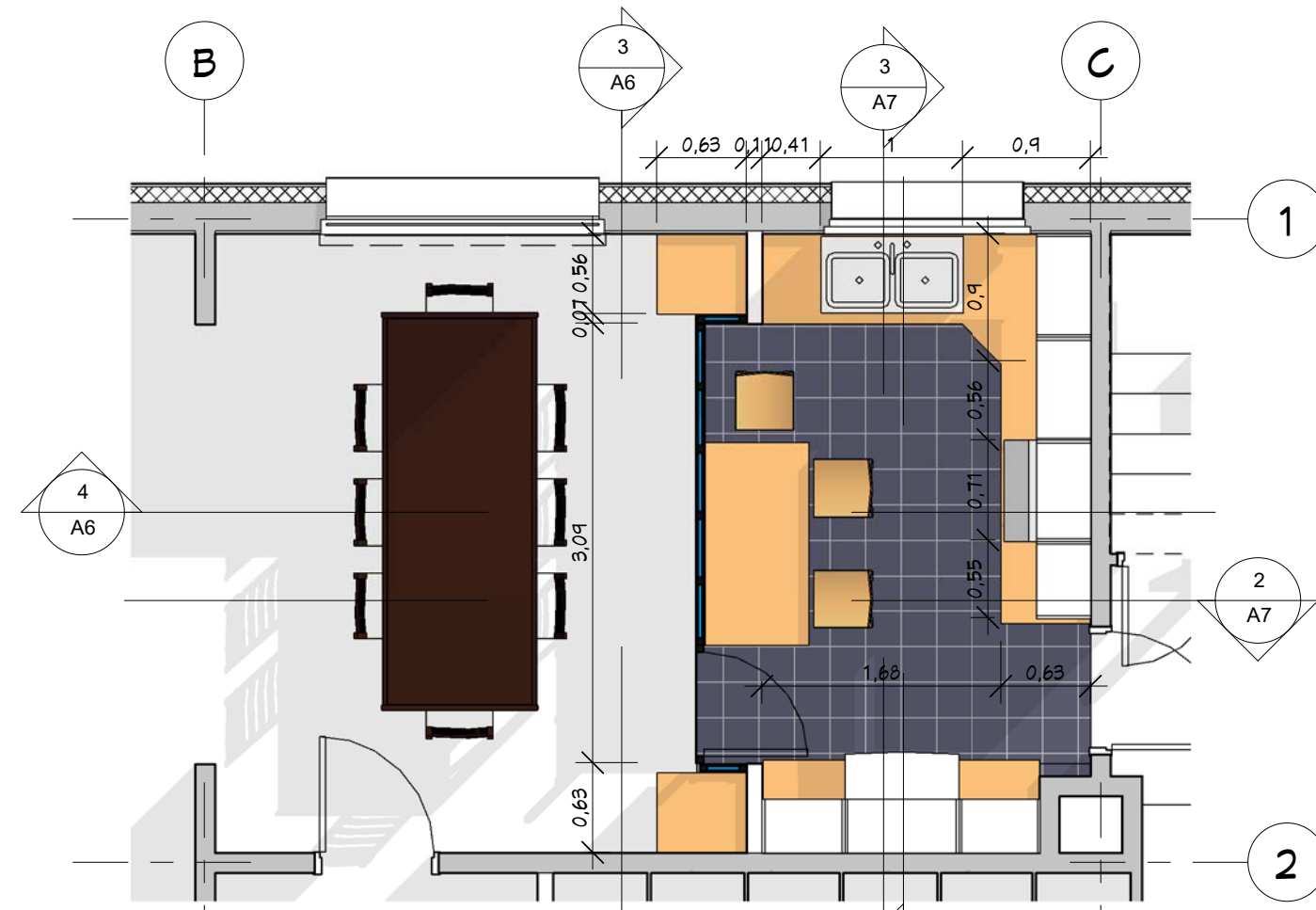

1 SAM & Cuisine
1 : 50

Propriétaire : [Redacted]

Reaménagement des intérieurs

Date : 22/07/17

Etat Projeté

Index B

SAM & Cuisine 1

Ref: 10025 Dessiné par: Auteur Vérifié par: Vérificateur

23/07/2017 08:52:32 D:\Crea-1\1100095-Le_Vésinet\Frj_100095_ML_Projete_290717.rvt Ce document n'est pas un plan d'exécution, il ne peut pas être utilisé pour la réalisation des ouvrages. Tous les ouvrages devront faire l'objet d'une étude technique et l'implantation être réalisée par un géomètre expert.

A6

Echelle : 1 : 50

cRea2 @ Consultant

61, Rue du Val André
78560 - Le Port Marly
Tel. 09.50.51.71.37
realcrea.fr
realcrea.fr@gmail.com

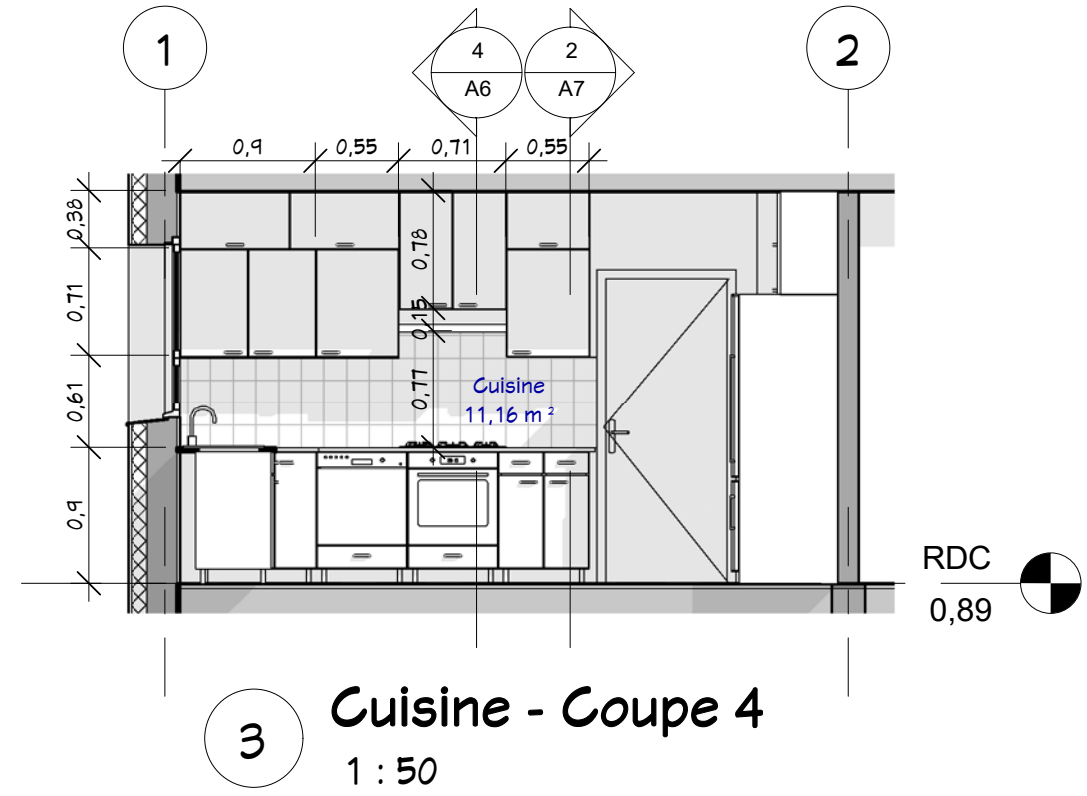
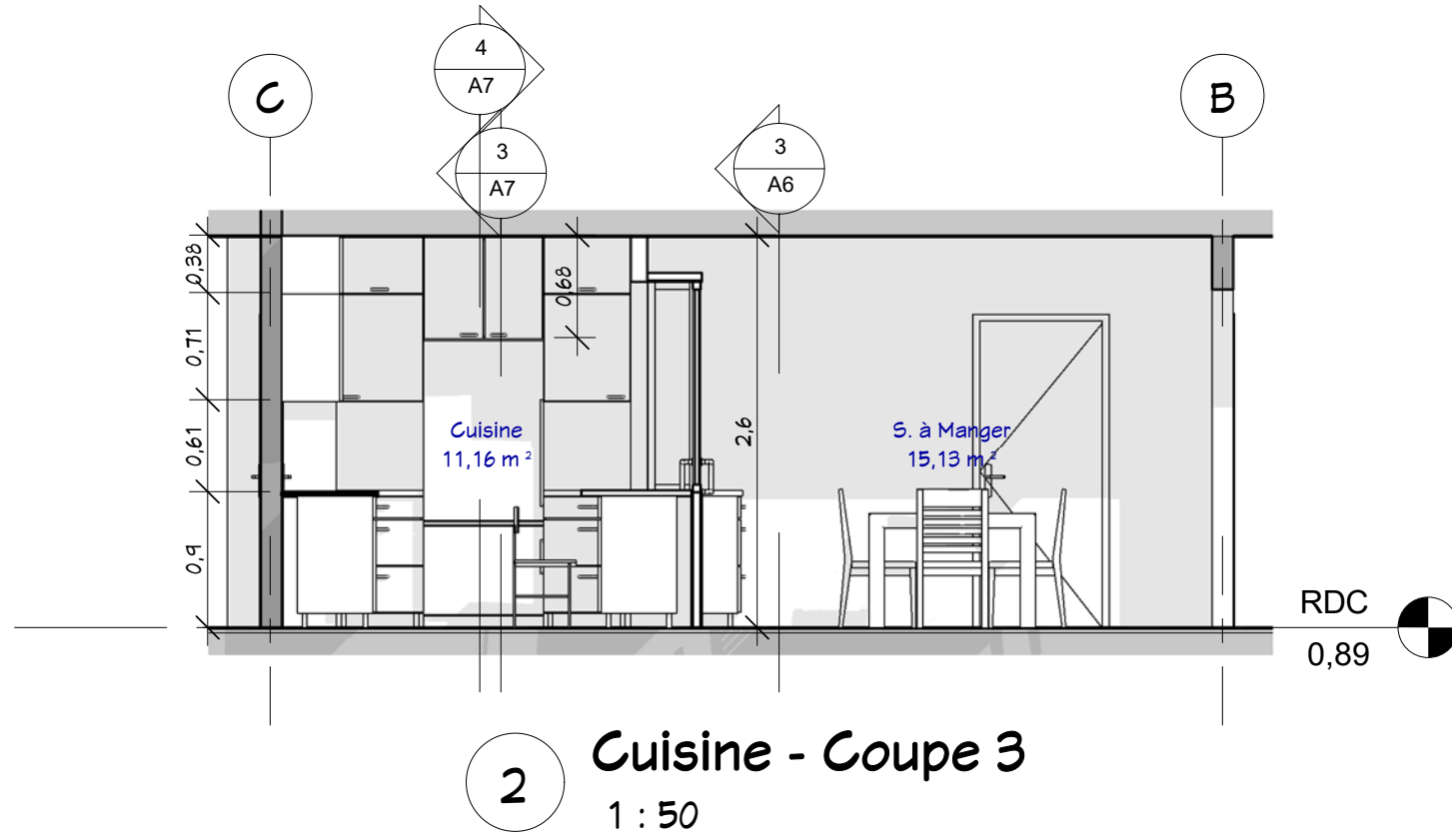

1 SAM - Visuel 4

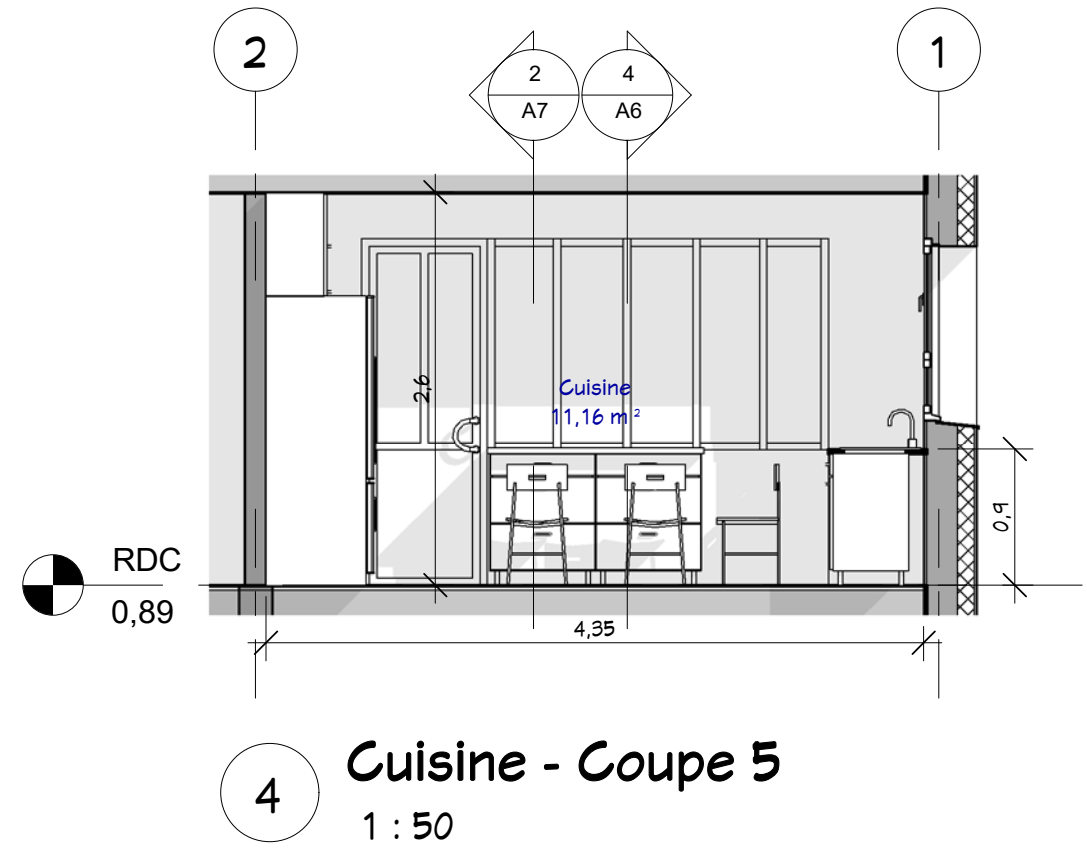

Propriétaire :

Reaménagement des intérieurs

Date : 22/07/17

Etat Projeté

Indice

B

SAM & Cuisine 2

Ref: 10085 Dessiné par: Vérifié par: Auteur: Vénificateur

A7

Echelle: 1 : 50

crea2
@ Consultant

61, Rue du Val André
78560 - Le Port Marly
Tel. 09.50.51.71.37
realcrea.fr
realcrea.fr@gmail.com

23/07/2017 08:52:35 D:\Crea-1\10085_Le_Vesinet\Fj_10085_ML_Projete_230717.rvt Ce document n'est pas un plan d'exécution, il ne peut pas être utilisé pour la réalisation des ouvrages. Tous les ouvrages devront faire l'objet d'une étude technique et l'implantation être réalisée par un géomètre expert.



2 Cuisine - Visuel 3



1 Cuisine - Visuel 2



3 SAM - Visuel 5

Propriétaire : [REDACTED]

Reaménagement des intérieurs [REDACTED]

Date : 22/07/17

Etat Projeté

Indice B

SAM & Cuisine - Visuels

Ref: 10005 Dessiné par: Vérifié par: Vendeur

A8

Echelle :

23/07/2017 08:52:40 D:\Crea-L\110005-Le_Vasinet\Fj_10005_ML_Projete_230717.rvt Ce document n'est pas un plan d'exécution, il ne peut pas être utilisé pour la réalisation des ouvrages. Tous les ouvrages devront faire l'objet d'une étude technique et l'implantation être réalisée par un géomètre expert.

Consultant

61, Rue du Val André
78560 - Le Port Marly
Tel. 09.50.51.71.37
realcrea.fr
realcrea.fr@gmail.com



2 SAM - Visuel 2



1 SAM - Visuel 1

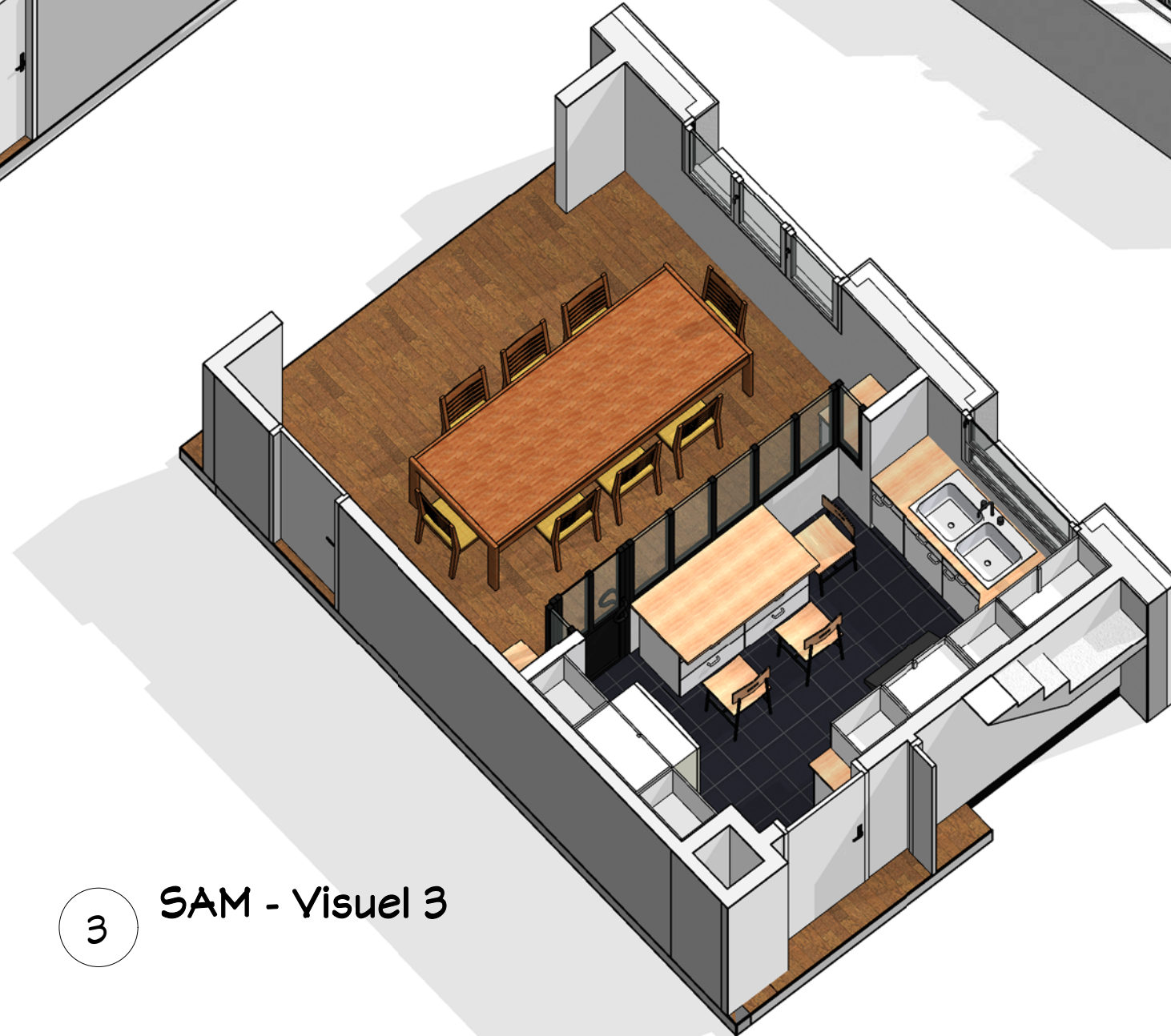

3 SAM - Visuel 3

Propriétaire :

Reaménagement des intérieurs

Date : 22/07/17

Etat Projeté

Index

B

SAM & Cuisine - Visuels

A9

Echelle :



61, Rue du Val André
78560 - Le Port Marly
Tel. 09.50.51.71.37
realcrea.fr
realcrea.fr@gmail.com

Ref: 10095 Dessiné par: Vérifié par: Vendeur: 23/07/2017 08:52:44 D:\Crea\L1\10095_Le_Vasinet\Fj_10095_ML_Projete_230717.rvt Ce document n'est pas un plan d'exécution, il ne peut pas être utilisé pour la réalisation des ouvrages. Tous les ouvrages devront faire l'objet d'une étude technique et l'implantation être réalisée par un géomètre expert.

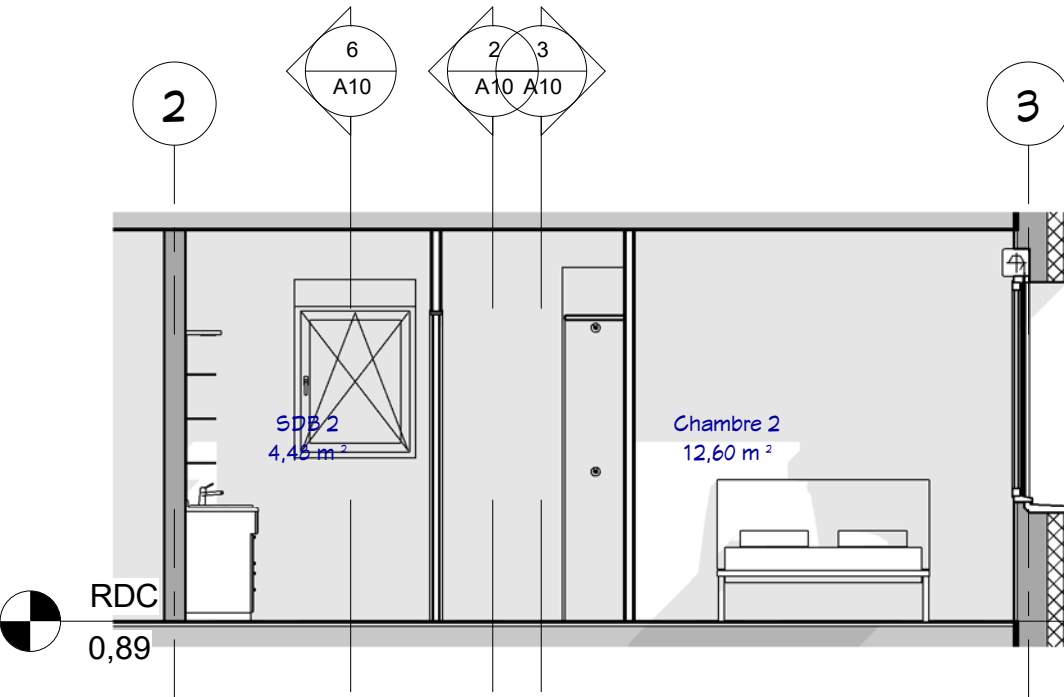

4 CH2 - Coupe 3
1 : 50

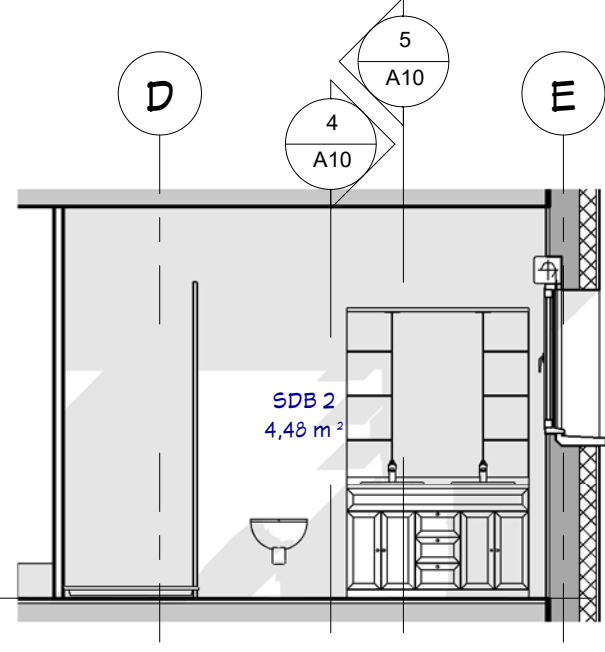

6 CH2 - Coupe 5
1 : 50

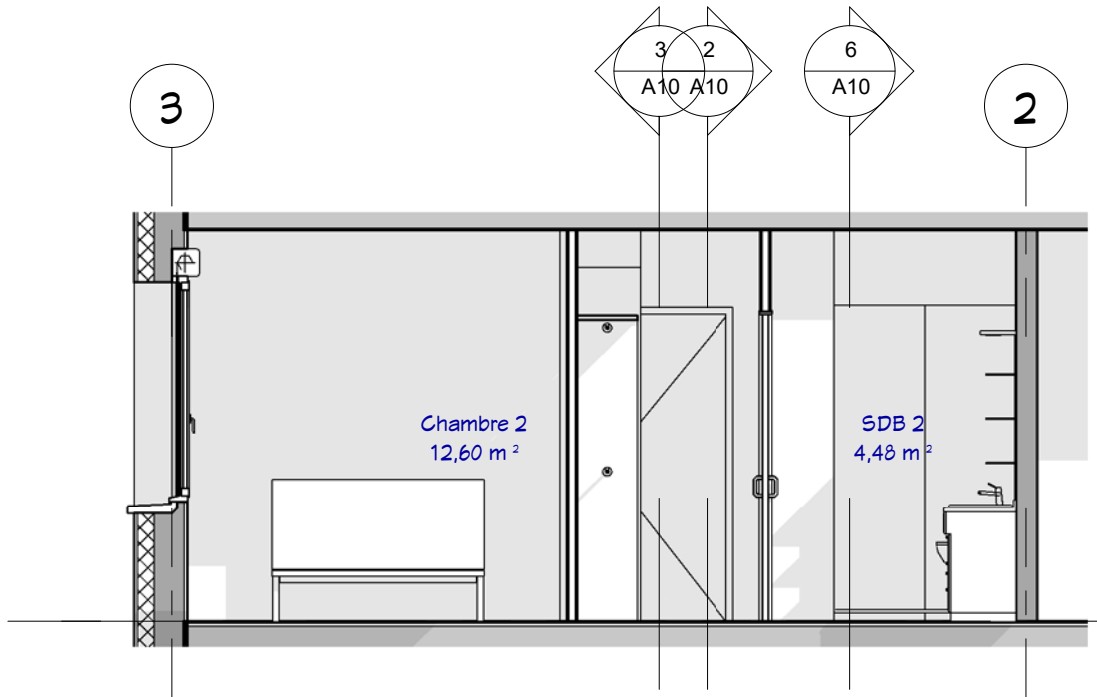

5 CH2 - Coupe 4
1 : 50

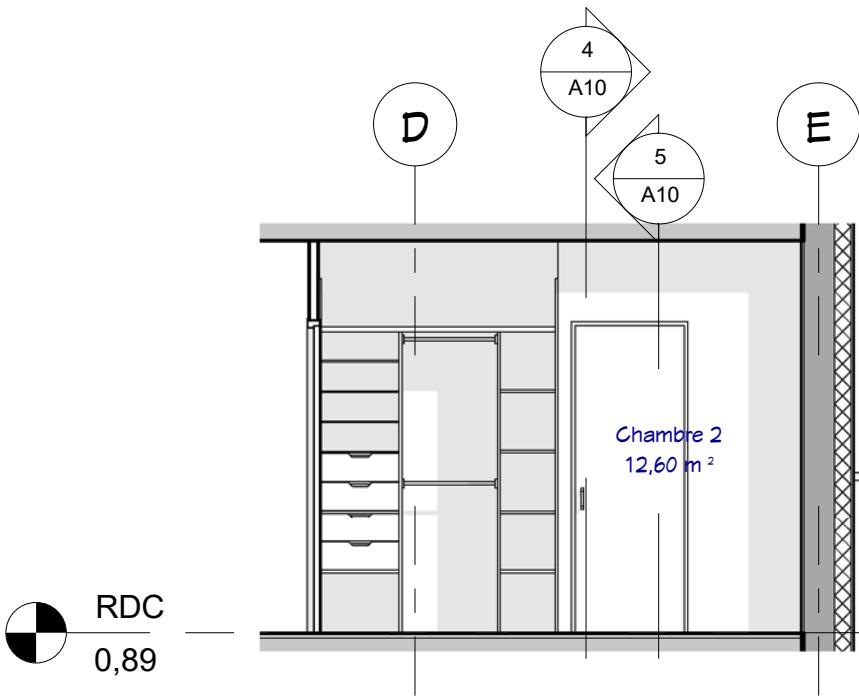

2 CH2 - Coupe 1
1 : 50

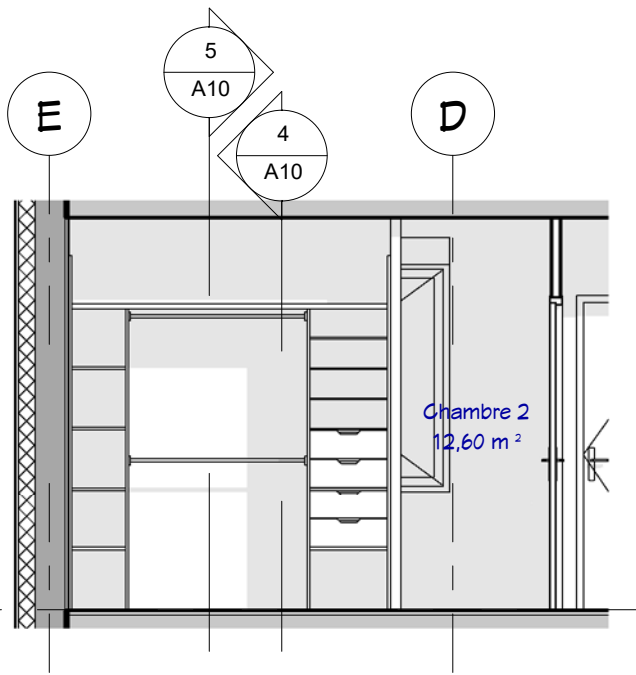

3 CH2 - Coupe 2
1 : 50

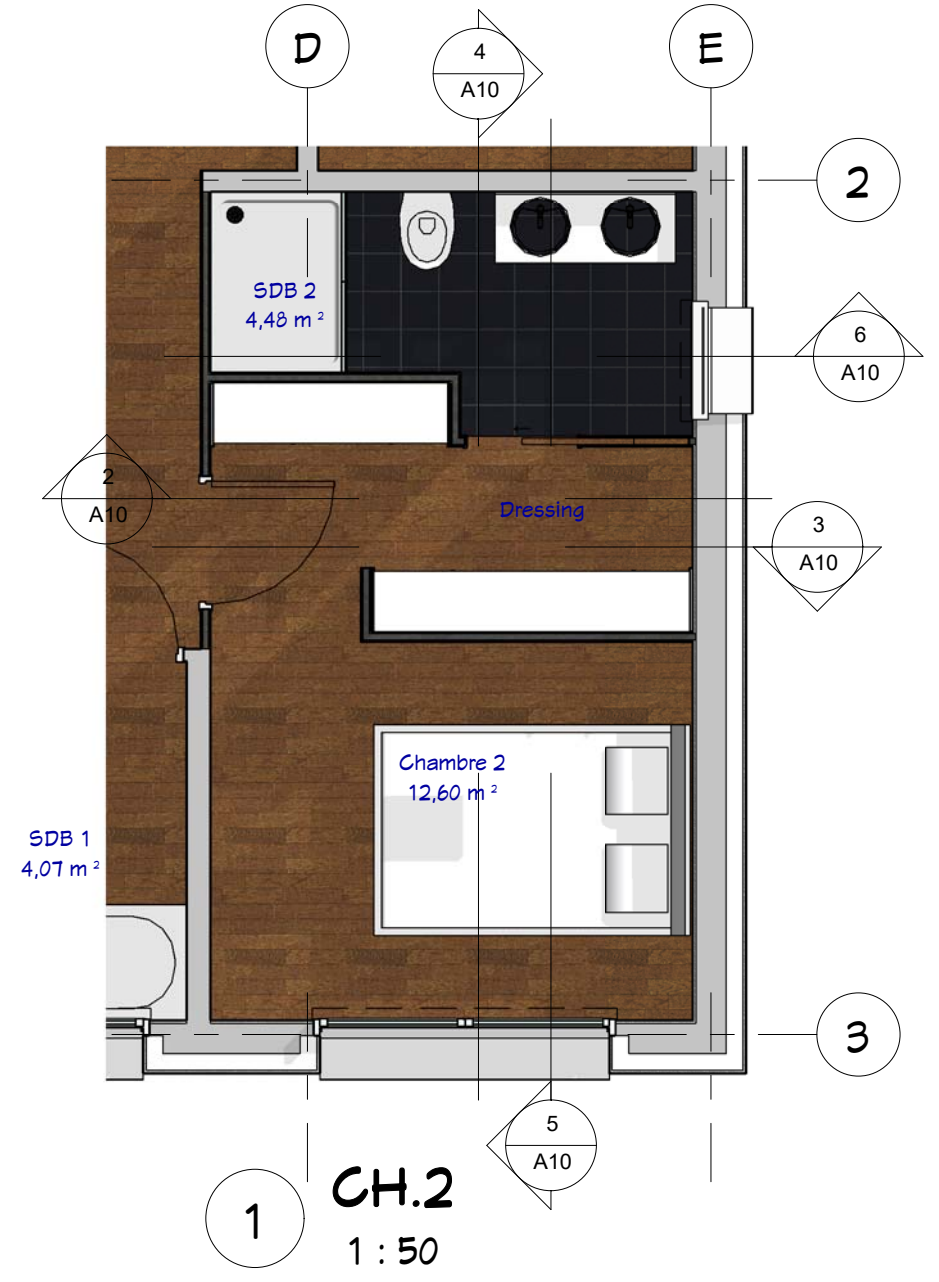

1 CH.2
1 : 50

Propriétaire :

Reaménagement des intérieurs

Date : 22/07/17

Etat Projeté

Indice

B

Chambre 2

Ref: 10085 Dessiné par: Vérifié par: Auteur: Vénificateur
23/07/2017 08:52:48 D:\Crea\1110085_Le_Vésinet\F1_10085_M1_Projete_230717.rvt Ce document n'est pas un plan d'exécution, il ne peut pas être utilisé pour la réalisation des ouvrages. Tous les ouvrages devront faire l'objet d'une étude technique et l'implantation être réalisée par un géomètre expert.

A10

Echelle : 1 : 50

crea2 @ Consultant

61, Rue du Val André
78560 - Le Port Marly
Tel. 09.50.51.71.37
realcrea.fr
realcrea.fr@gmail.com

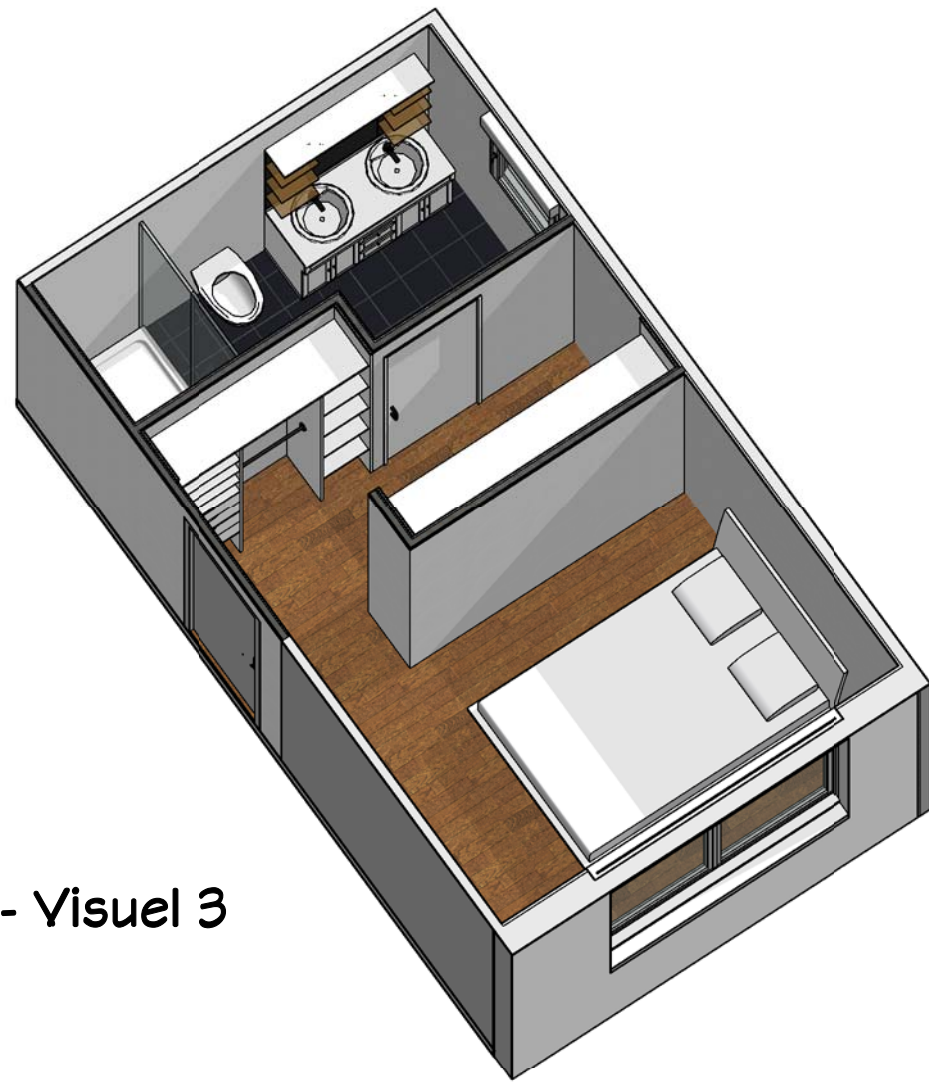

3 CH2 - Visuel 3

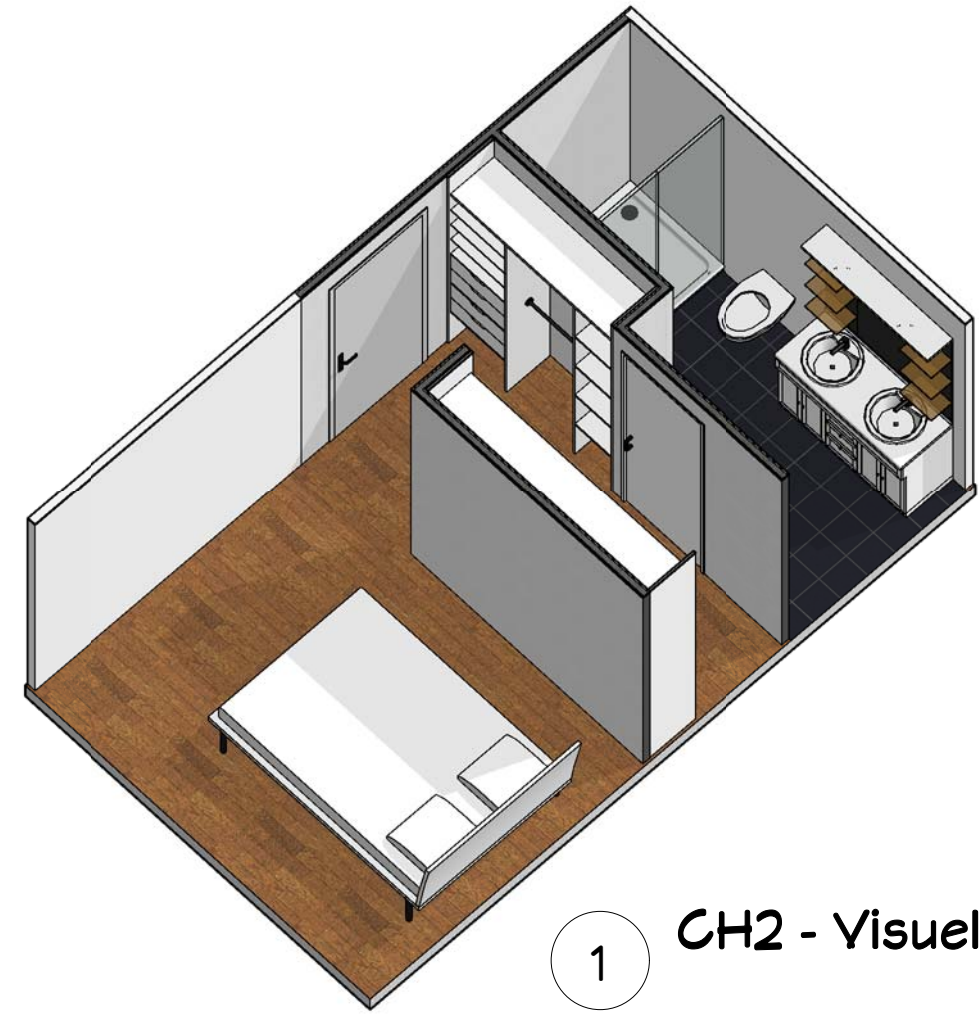

1 CH2 - Visuel 1

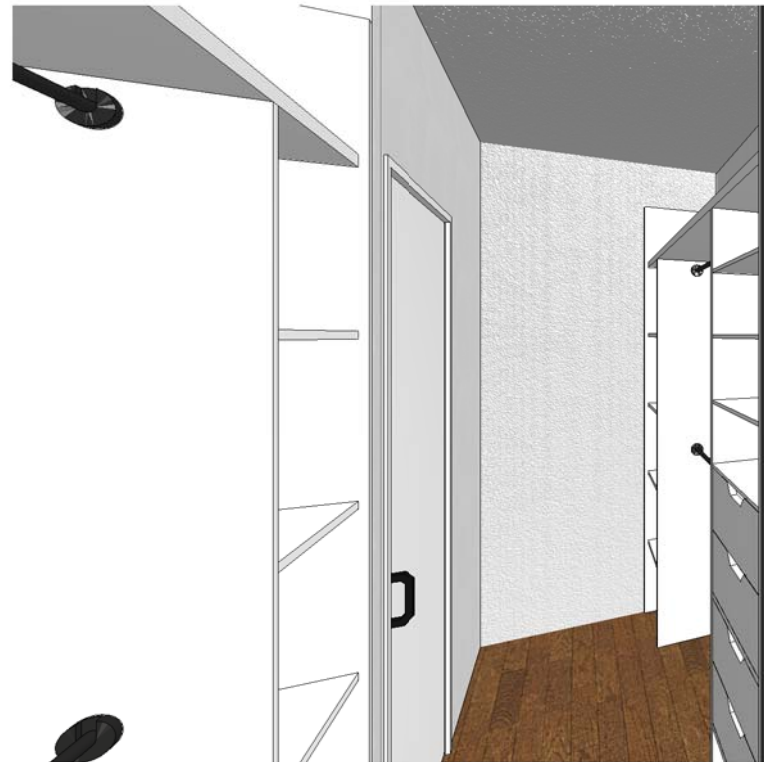

4 CH2 - Visuel 4

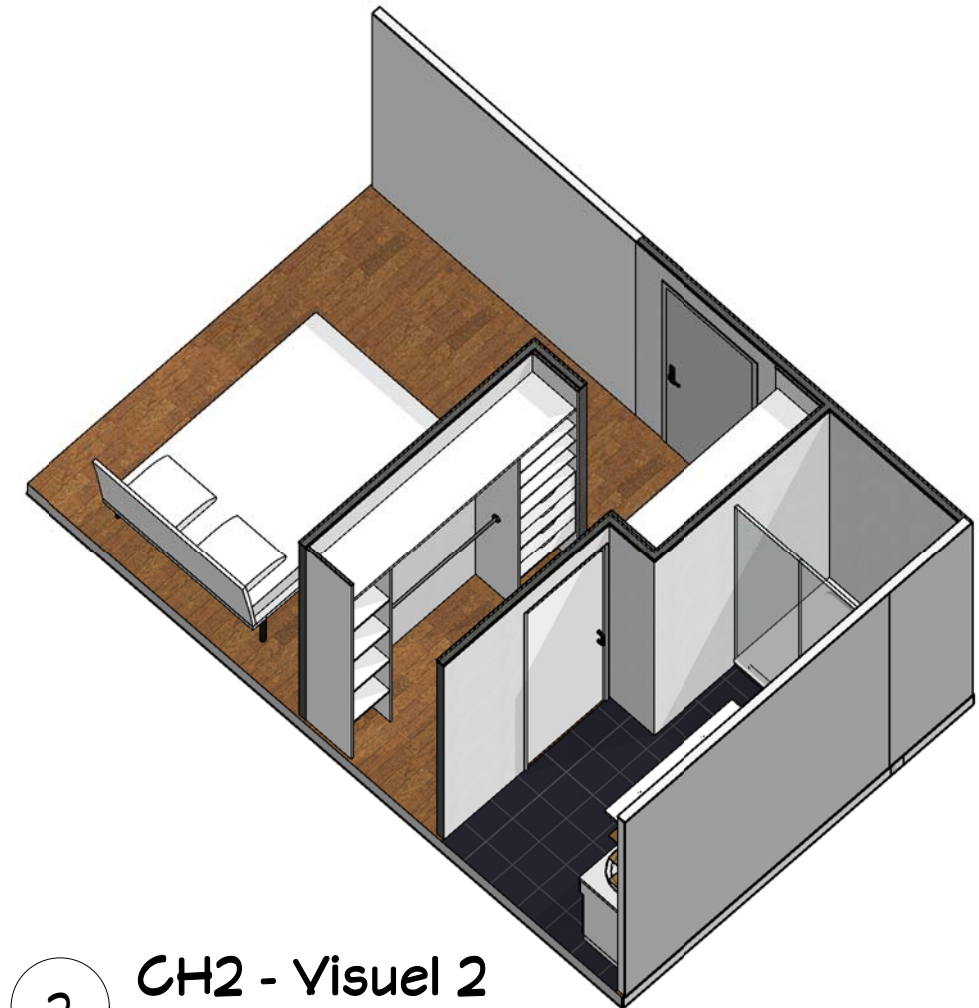
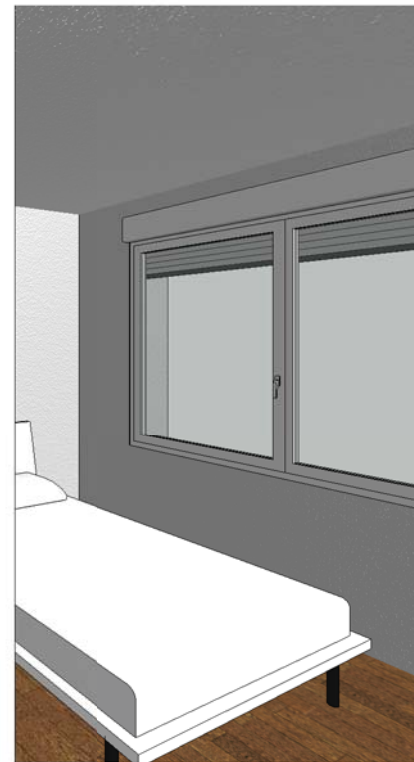

2 CH2 - Visuel 2

Propriétaire :

Reaménagement des intérieurs

Date : 22/07/17

Etat Projeté

Index

B

Chambre 2 - Visuels

Ref: 10005 Dessiné par: Vérifié par: Vénificateur

A11

Echelle :



61, Rue du Val André
78560 - Le Port Marly
Tel. 09.50.51.71.37
realcrea.fr
realcrea.fr@gmail.com

23/07/2017 08:52:59 D:\Crea-1\110005_Le_Vasinet\Fj_10005_ML_Projete_230717.rvt Ce document n'est pas un plan d'exécution, il ne peut pas être utilisé pour la réalisation des ouvrages. Tous les ouvrages devront faire l'objet d'une étude technique et l'implantation être réalisée par un géomètre expert.