



1 Visuel 1

Liste des Plans			
N°	Nom	Date	Révision

A0	Visuel 1		
A1	Plan Masse		
A2	Niv. Sous Sol		
A3	Rez de Chaussée		
A4	Etage		
A5	Elevations & Coupes		
A6	Visuel 2		

Propriétaire :

Maison MB\_00126

Date :

Index

Visuel 1

Ref: 00126 Dessiné par: Vérifié par: Auteur: Vérificateur

Ce document n'est pas un plan d'exécution. Il ne peut pas être utilisé pour la réalisation des ouvrages. Tous les ouvrages devront faire l'objet d'une étude technique et l'implantation être réalisée par un géomètre expert.

A0

Echelle :



61, Rue du Val André  
78560 - Le Port Marly  
Tel. 09.50.51.71.37  
realcrea.fr  
realcrea.fr@gmail.com



2 **Elévation 1**  
1 : 125

- Plafond +H  
7.10
- Toit  
5.30
- Etage  
2.80
- Rez-de-chaussée  
0
- S/Sol  
-2.80

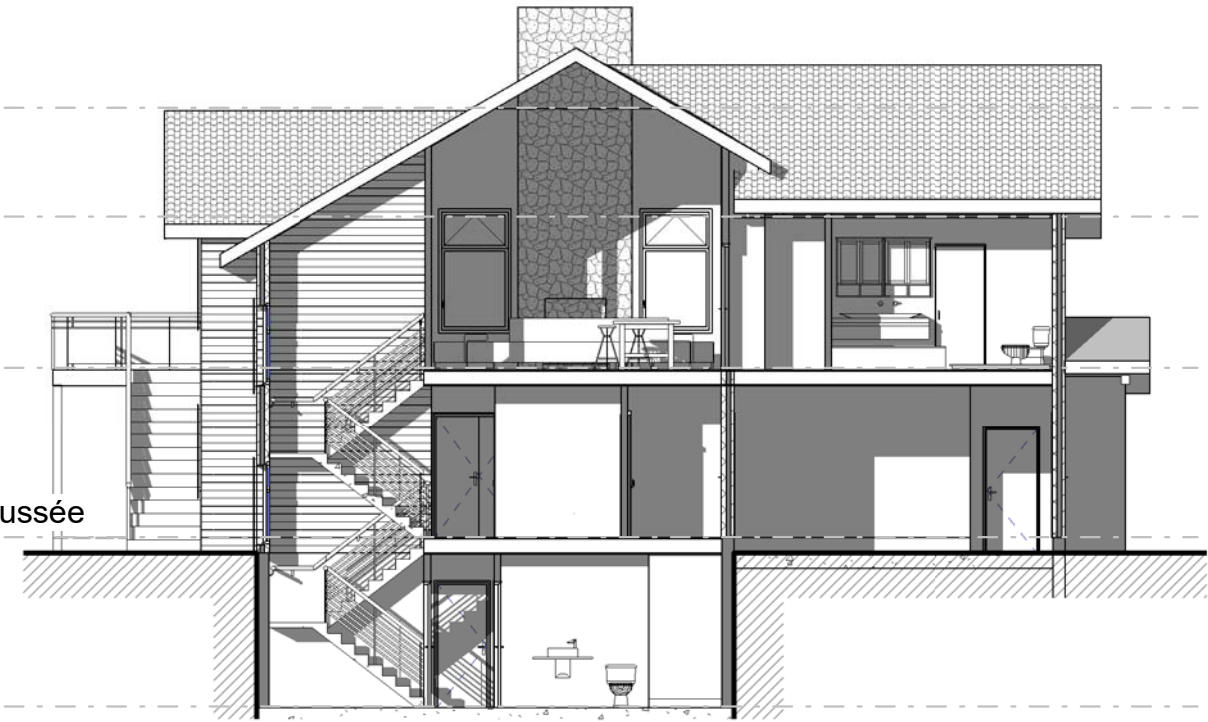

3 **Coupe 1**  
1 : 125

**Des pièces principales**

N	Nom	Surf. M <sup>2</sup>
Rez-de-chaussée		
1	Entrée	7.81 m <sup>2</sup>
2	Vestiaires	6.84 m <sup>2</sup>
3	Bureau	5.56 m <sup>2</sup>
4	CH. 1	12.37 m <sup>2</sup>
5	CH. 2	12.09 m <sup>2</sup>
6	SDB 1	7.80 m <sup>2</sup>
7	Laverie	4.93 m <sup>2</sup>
8	PL. 1	0.80 m <sup>2</sup>
9	PL 2	0.80 m <sup>2</sup>
10	PL 3	1.01 m <sup>2</sup>
11	Dgt 1	4.73 m <sup>2</sup>
		64.75 m <sup>2</sup>

N	Nom	Surf. M <sup>2</sup>
Etage		
12	Salon	34.46 m <sup>2</sup>
13	SAM	17.45 m <sup>2</sup>
14	Cuisine	13.24 m <sup>2</sup>
15	Réserves	2.95 m <sup>2</sup>
16	Suite Parentale	17.97 m <sup>2</sup>
17	SDB parentale	11.20 m <sup>2</sup>
18	Dressing	4.05 m <sup>2</sup>
19	WC	1.73 m <sup>2</sup>
20	PL 4	0.42 m <sup>2</sup>
		103.47 m <sup>2</sup>

Total général 168.22 m<sup>2</sup>

**Des Annexes**

N	Nom	S M <sup>2</sup>
S/Sol		
23	Cave	18.46 m <sup>2</sup>
24	Réserves	4.53 m <sup>2</sup>
25	Atelier	16.48 m <sup>2</sup>
26	L Technique	6.64 m <sup>2</sup>
27	SDB 0	6.01 m <sup>2</sup>
28	Rgt. 0	1.07 m <sup>2</sup>
29	Dgt. 0	6.05 m <sup>2</sup>
30	Chaufferie	7.58 m <sup>2</sup>
31	ESC. 0	5.56 m <sup>2</sup>
32	ESC. 1	4.86 m <sup>2</sup>
		77.24 m <sup>2</sup>

N	Nom	S M <sup>2</sup>
Rez-de-chaussée		
21	Garage	36.72 m <sup>2</sup>
		36.72 m <sup>2</sup>

N	Nom	S M <sup>2</sup>
Etage		
22	Grd. Terrasse	29.95 m <sup>2</sup>
		29.95 m <sup>2</sup>

Total général 143.91 m<sup>2</sup>

1 **Plan Masse**  
1 : 125

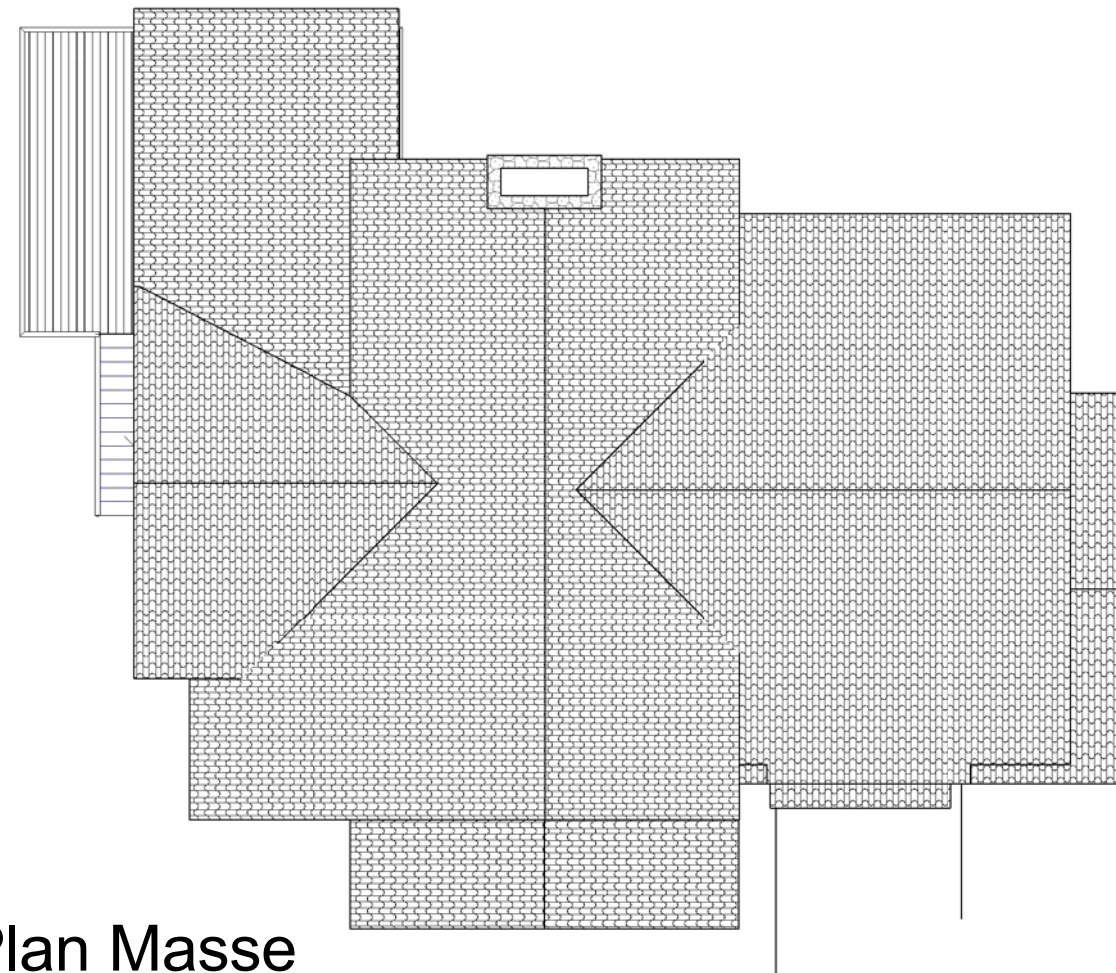

0 éch: 1/125 12.5 25 m

Propriétaire :  
Maison MB\_00126

Date :  
Index

**Plan Masse**

A1

Echelle : 1 : 125



61, Rue du Val André  
78560 - Le Port Marly  
Tel. 09.50.51.71.37  
realcrea.fr  
realcrea.fr@gmail.com

05/05/2026 13:47:41 D:\Crea\L\Travaux courants\Maison MB\_00126.rvt Ce document n'est pas un plan d'exécution. Il ne peut pas être utilisé pour la réalisation des ouvrages. Tous les ouvrages devront faire l'objet d'une étude technique et l'implantation être réalisée par un géomètre expert.

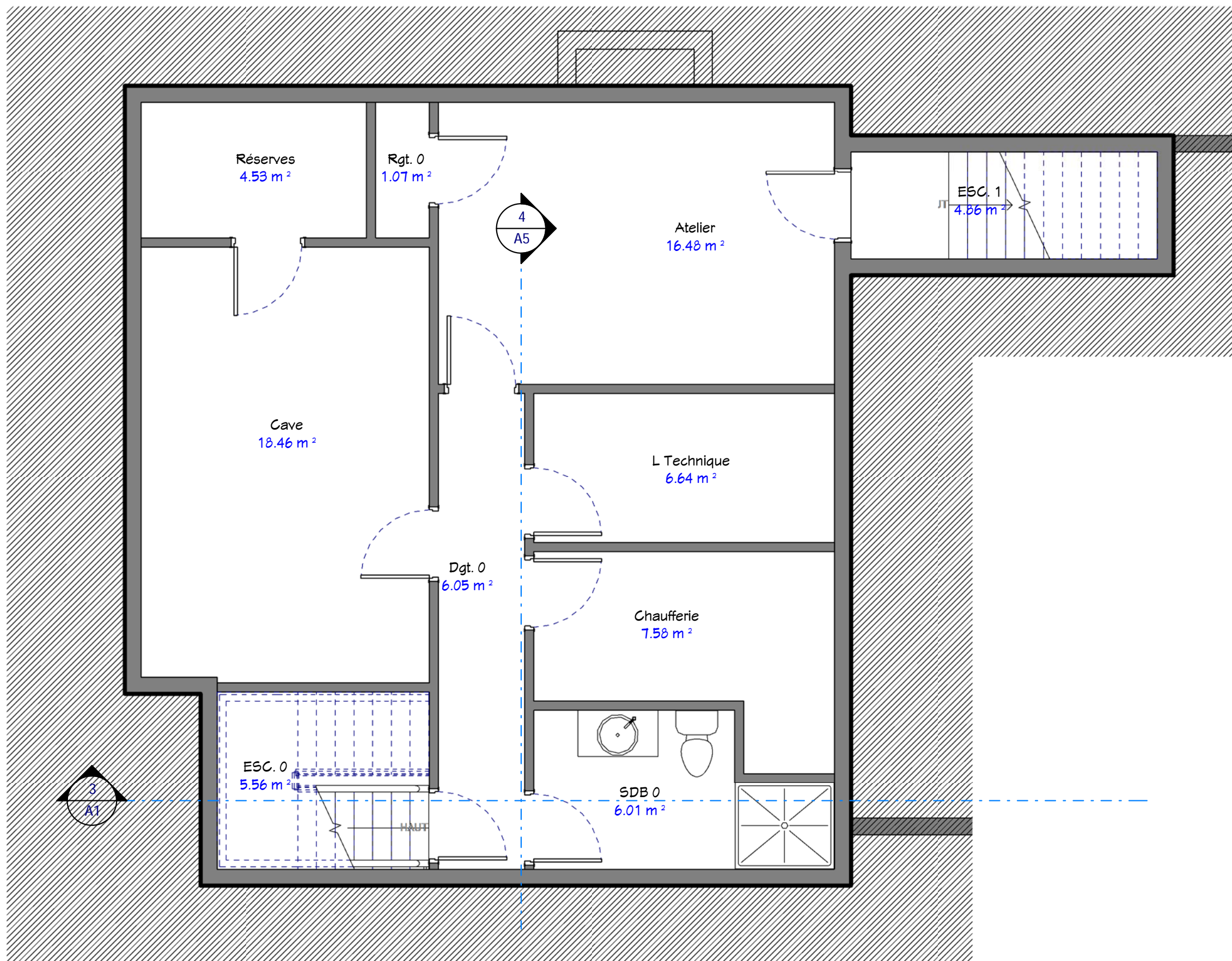

1 S/Sol  
1 : 50

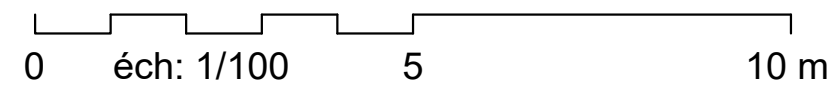

Propriétaire :	
Maison MB_00126	
Date :	
Indice :	
Niv. Sous Sol	
Ref: 00126	Dessiné par: A5
FNG	Vérifié par: A5
Ce document n'est pas un plan d'exécution. Il ne peut pas être utilisé pour la réalisation des ouvrages. Tous les ouvrages devront faire l'objet d'une étude technique et l'implantation être réalisée par un géomètre expert.	
A2	
Echelle: 1 : 50	
61, Rue du Val André 78560 - Le Port Marly Tel. 09.50.51.71.37 realcrea.fr realcrea.fr@gmail.com	

1

# Rez-de-chaussée

1 : 50

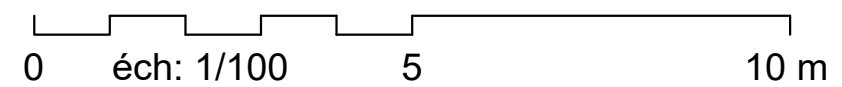
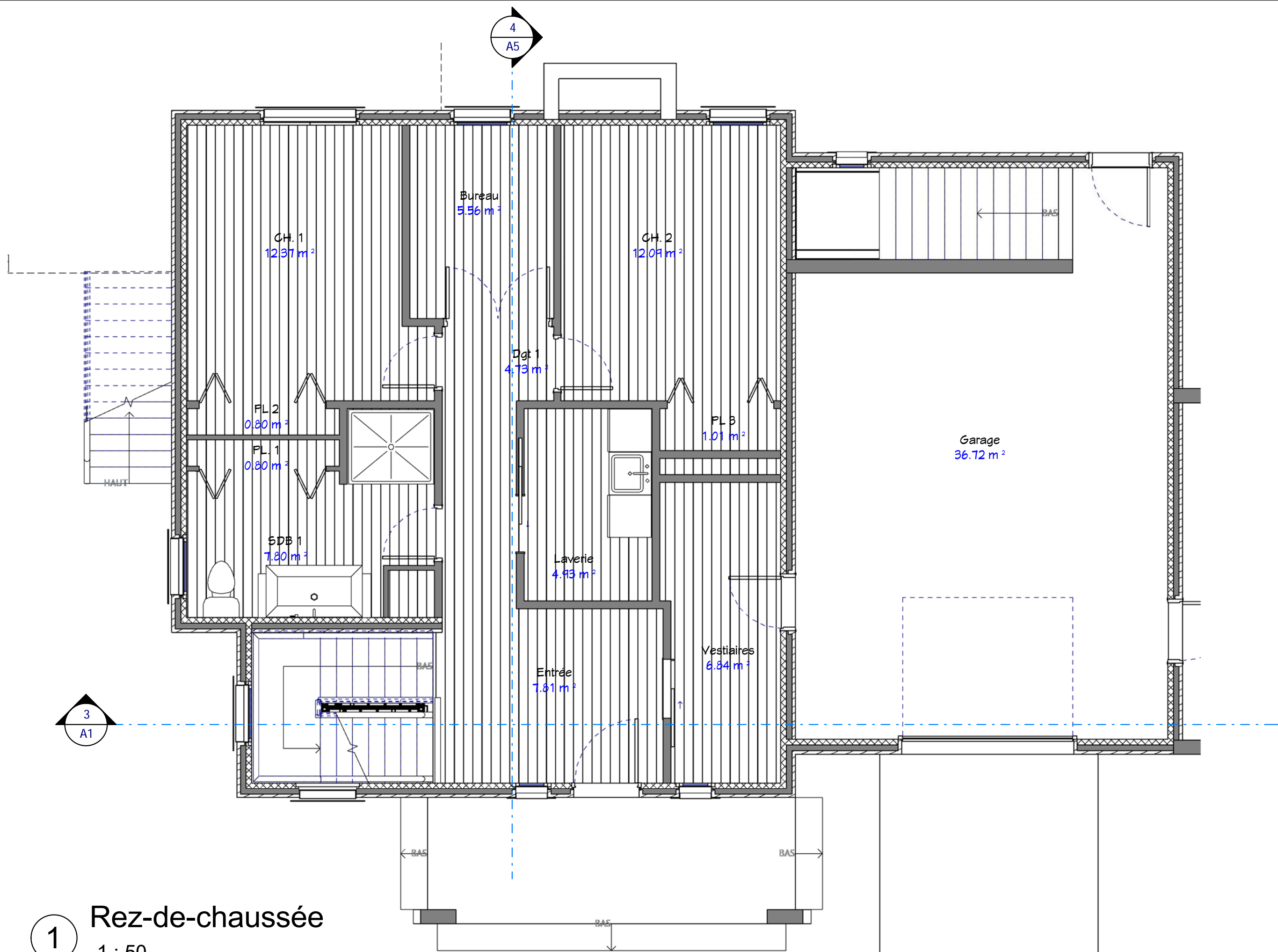

Propriétaire :

Maison MB\_00126

Date :

Indice :

## Rez de Chaussée

A3

Echelle : 1 : 50



61, Rue du Val André  
78560 - Le Port Marly  
Tel. 09.50.51.71.37  
realcrea.fr  
realcrea.fr@gmail.com

05/05/2026 18:41:43 D:\Crea-IL\Travaux courants\Maison MB\_00126.rvt Ce document n'est pas un plan d'exécution, il ne peut pas être utilisé pour la réalisation des ouvrages. Tous les ouvrages devront faire l'objet d'une étude technique et l'implantation être réalisée par un géomètre expert.

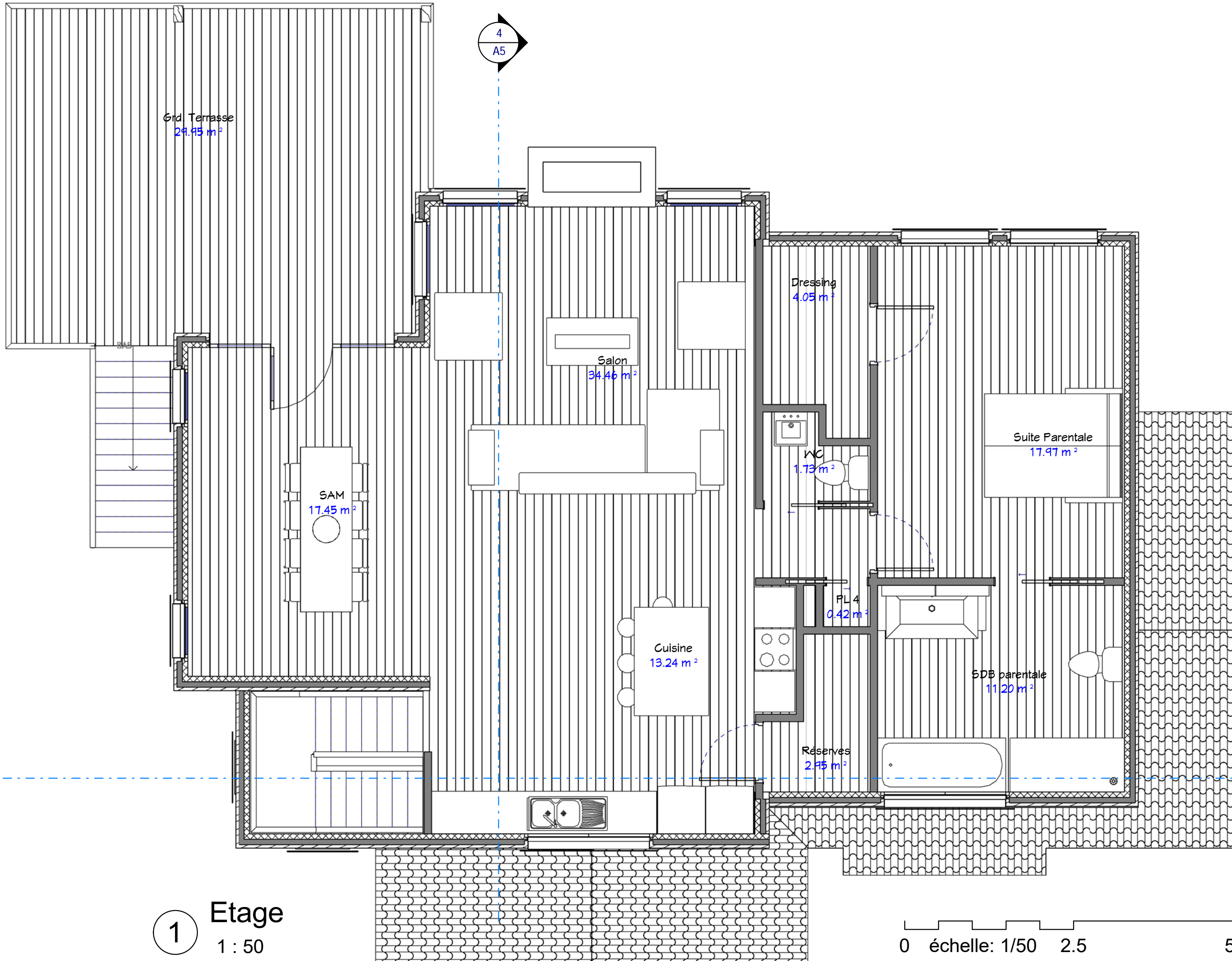

1 Etage  
1 : 50

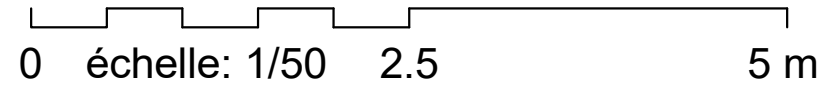

Propriétaire :		Maison MB_00126	
Date :			
Index		Etage	
Ref :	00126	Dessiné par :	Auteur :
		Vérifié par :	Vérificateur :
Ce document n'est pas un plan d'exécution. Il ne peut pas être utilisé pour la réalisation des ouvrages. Tous les ouvrages devront faire l'objet d'une étude technique et l'implantation être réalisée par un géomètre expert.			
05/09/2026 18:47:44 D:\Crea-1\Travaux courants\Maison MB_00126.rvt			

**A4**

Echelle : 1 : 50

61, Rue du Val André  
78560 - Le Port Marly  
Tel. 09.50.51.71.37  
realcrea.fr  
realcrea.fr@gmail.com



② **Elévation 3**  
1 : 125



① **Elévation 4**  
1 : 125

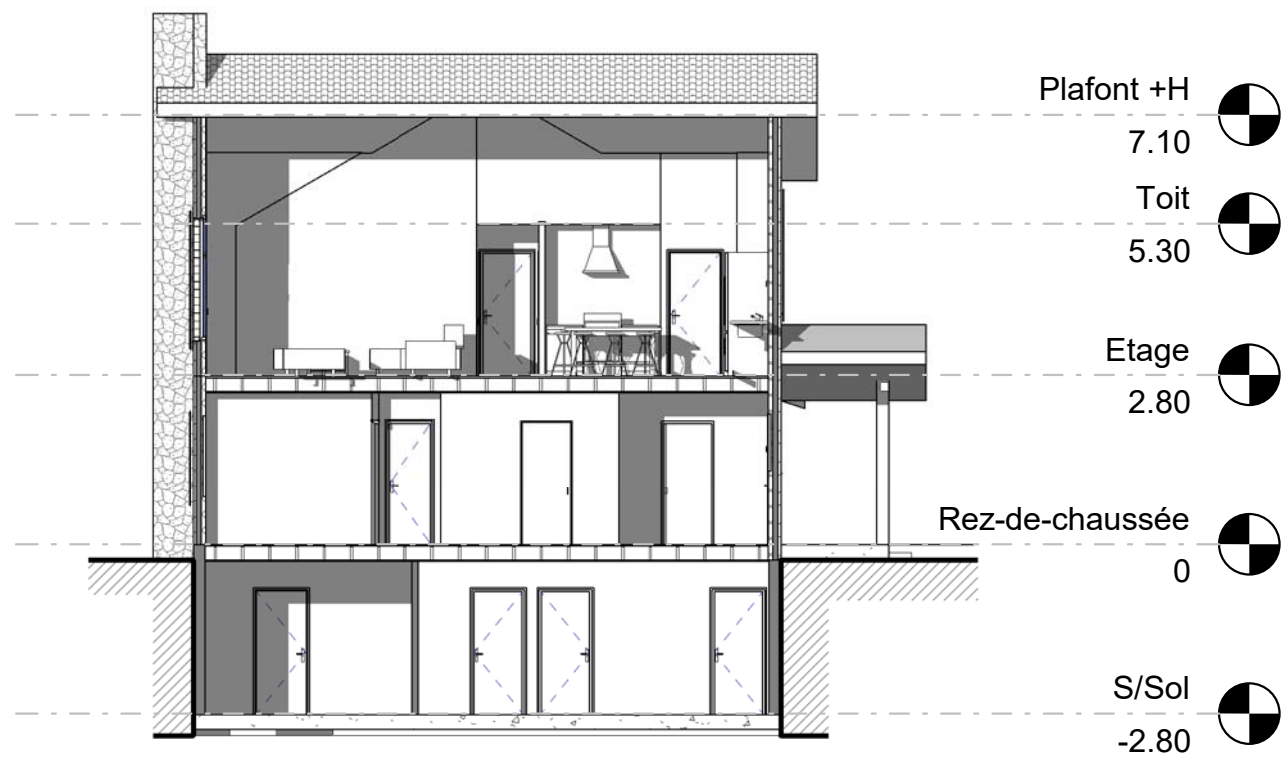

④ **Coupe 2**  
1 : 125



③ **Elévation 2**  
1 : 125

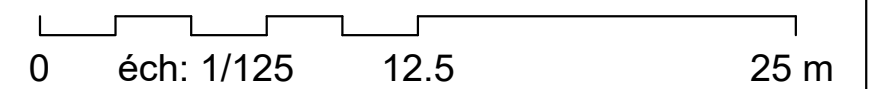

Propriétaire :

Maison MB\_00126

Date :

**Élévations & Coupes**

A5

Echelle : 1 : 125



61, Rue du Val André  
78560 - Le Port Marly  
Tel. 09.50.51.71.37  
realcrea.fr  
realcrea.fr@gmail.com

05/05/2026 13:47:46 D:\Crea\L\Travaux courants\Maison MB\_00126.rvt Ce document n'est pas un plan d'exécution. Il ne peut pas être utilisé pour la réalisation des ouvrages. Tous les ouvrages devront faire l'objet d'une étude technique et l'implantation être réalisée par un géomètre expert.

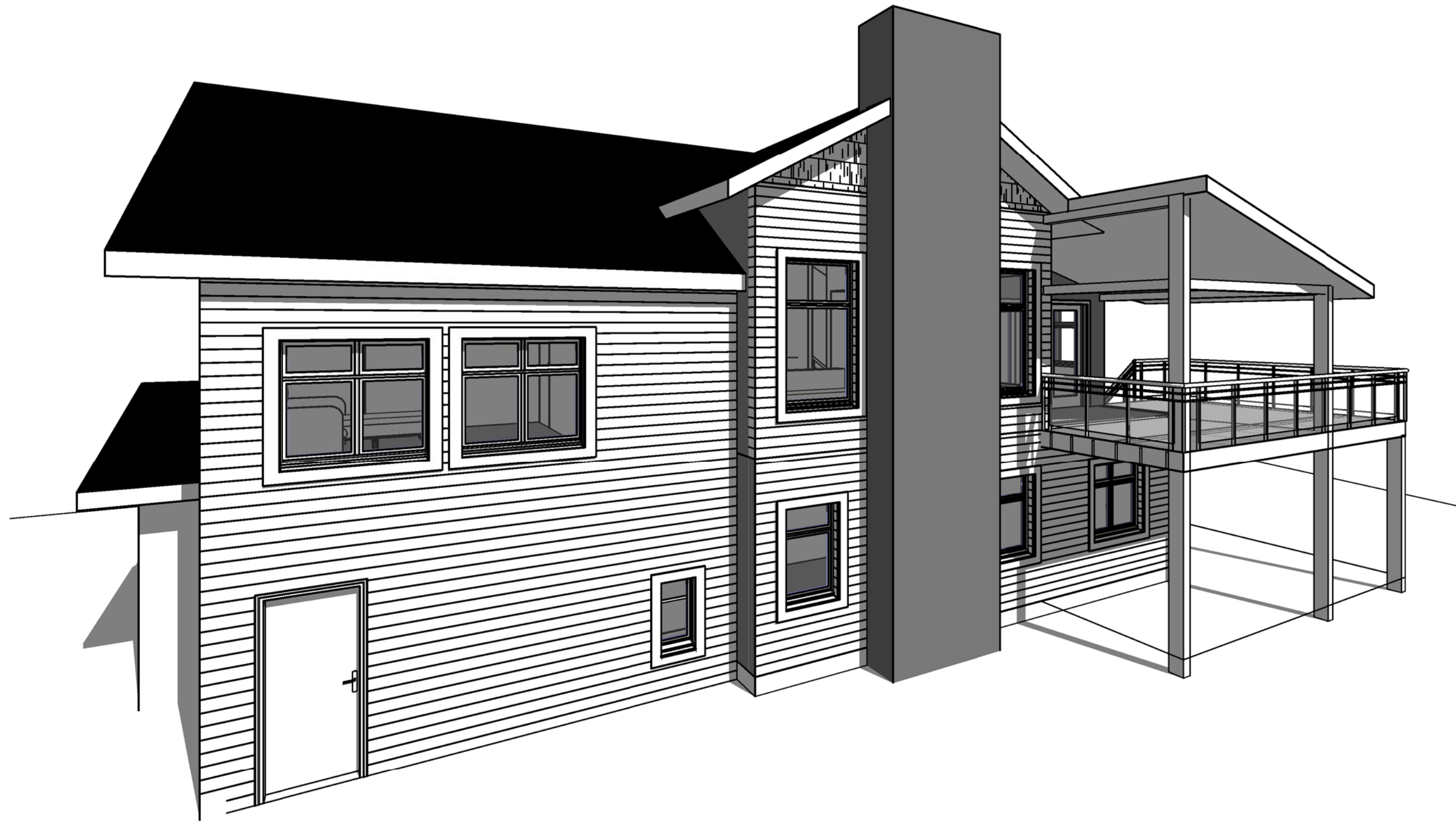

① Visuel 2

Propriétaire :		Maison MB_00126	
Date :			
Index		Visuel 2	
Ref: 00126	Dessiné par:	Auteur:	Vérifié par: Vérificateur
Ce document n'est pas un plan d'exécution, il ne peut pas être utilisé pour la réalisation des ouvrages. Tous les ouvrages devront faire l'objet d'une étude technique et l'implantation être réalisée par un géomètre expert.			
Echelle :		A6	
			
61, Rue du Val André 78560 - Le Port Marly Tel. 09.50.51.71.37 realcrea.fr realcrea.fr@gmail.com			