



**3 Visuel 3**  
Ech :

**2 Visuel 2**  
Ech :

**1 Plan Masse**  
Ech : 1 : 100

Nomenclature des pièces		
N#	Nom	SHaB
<b>RDC</b>		
1	Séjour	31,50 m <sup>2</sup>
2	Cuisine	12,31 m <sup>2</sup>
3	Entrée	8,63 m <sup>2</sup>
4	WC.1	2,46 m <sup>2</sup>
5	Cellier	4,37 m <sup>2</sup>
		59,27 m <sup>2</sup>

Nomenclature des pièces		
N#	Nom	SHaB
<b>Etage</b>		
6	CH.1	10,94 m <sup>2</sup>
7	CH.2	10,60 m <sup>2</sup>
8	CH.3	10,14 m <sup>2</sup>
9	CH.4	10,44 m <sup>2</sup>
10	PL.3	1,06 m <sup>2</sup>
11	PL.4	1,20 m <sup>2</sup>
12	SDB1	4,58 m <sup>2</sup>
13	Dgt	5,66 m <sup>2</sup>
14	WC.2	1,70 m <sup>2</sup>
15	SDB2	2,35 m <sup>2</sup>
15	Dressing	1,81 m <sup>2</sup>
		60,50 m <sup>2</sup>
<b>Total général</b>		<b>119,77 m<sup>2</sup></b>

Tab des SHoN	
Niveau	SHoN
RDC	73,50 m <sup>2</sup>
Etage	67,68 m <sup>2</sup>
<b>Total général</b>	<b>141,18 m<sup>2</sup></b>

Annexes		
N#	Nom	S. Utiles
30	Garage	16,11 m <sup>2</sup>
29	Terrasse	7,64 m <sup>2</sup>
<b>Total général</b>		<b>23,75 m<sup>2</sup></b>

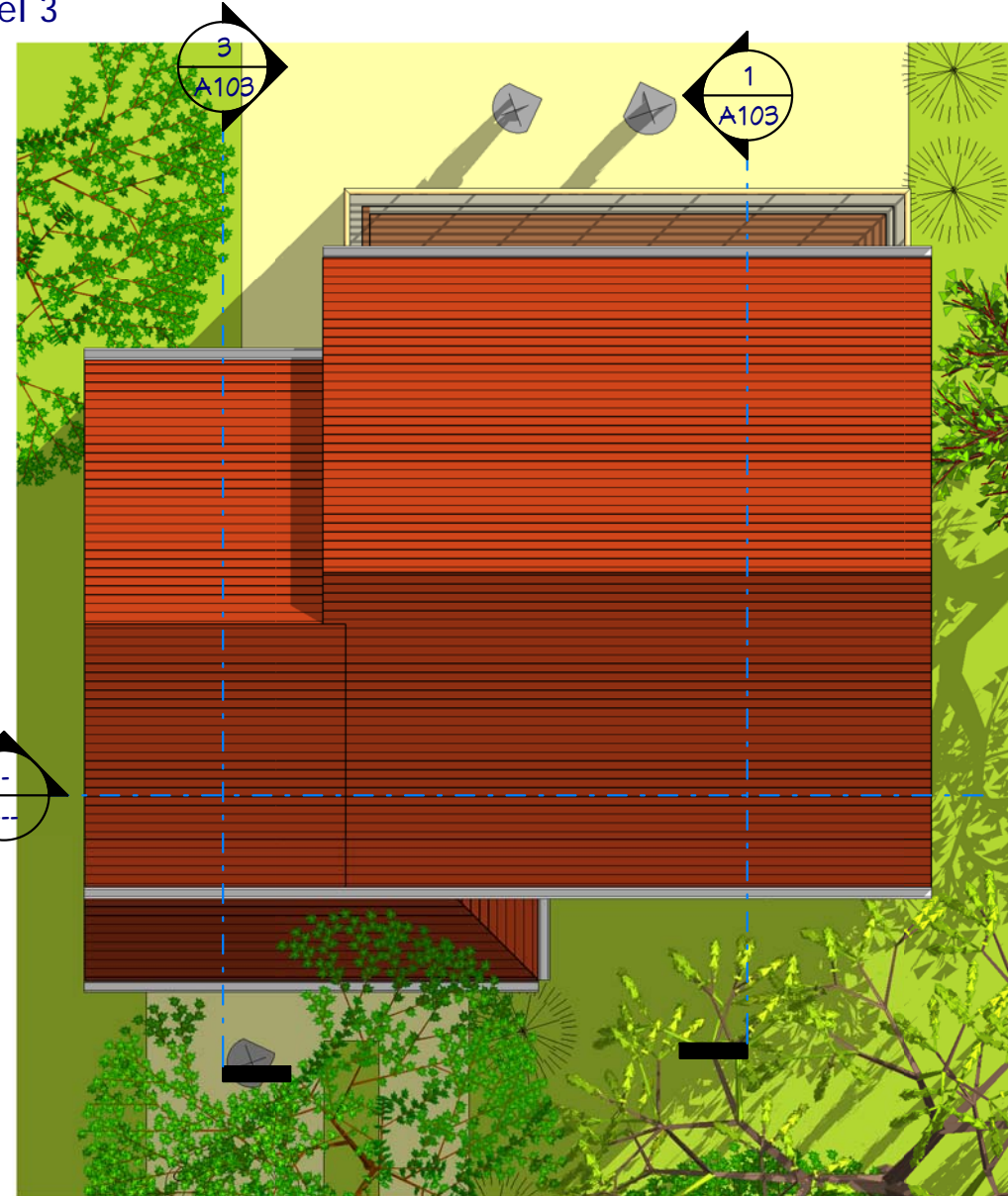

**Plan de Masse**

**SHaB : 119,77 m<sup>2</sup>**  
**Garage : 16,00 m<sup>2</sup>**  
**Réf : 10141\_D**

Nota Bene:  
Ce plan de concept est adaptable suivant la demande particulière du client :  
Contactez - Nous <http://www.realcrea.fr/contact>  
Conformément aux lois n°57-298 11/3/1957 et n°85-660 du 3/7/1985, le client s'interdit de procéder à toute copie, autre que celles autorisées dans le cadre d'utilisation personnelle

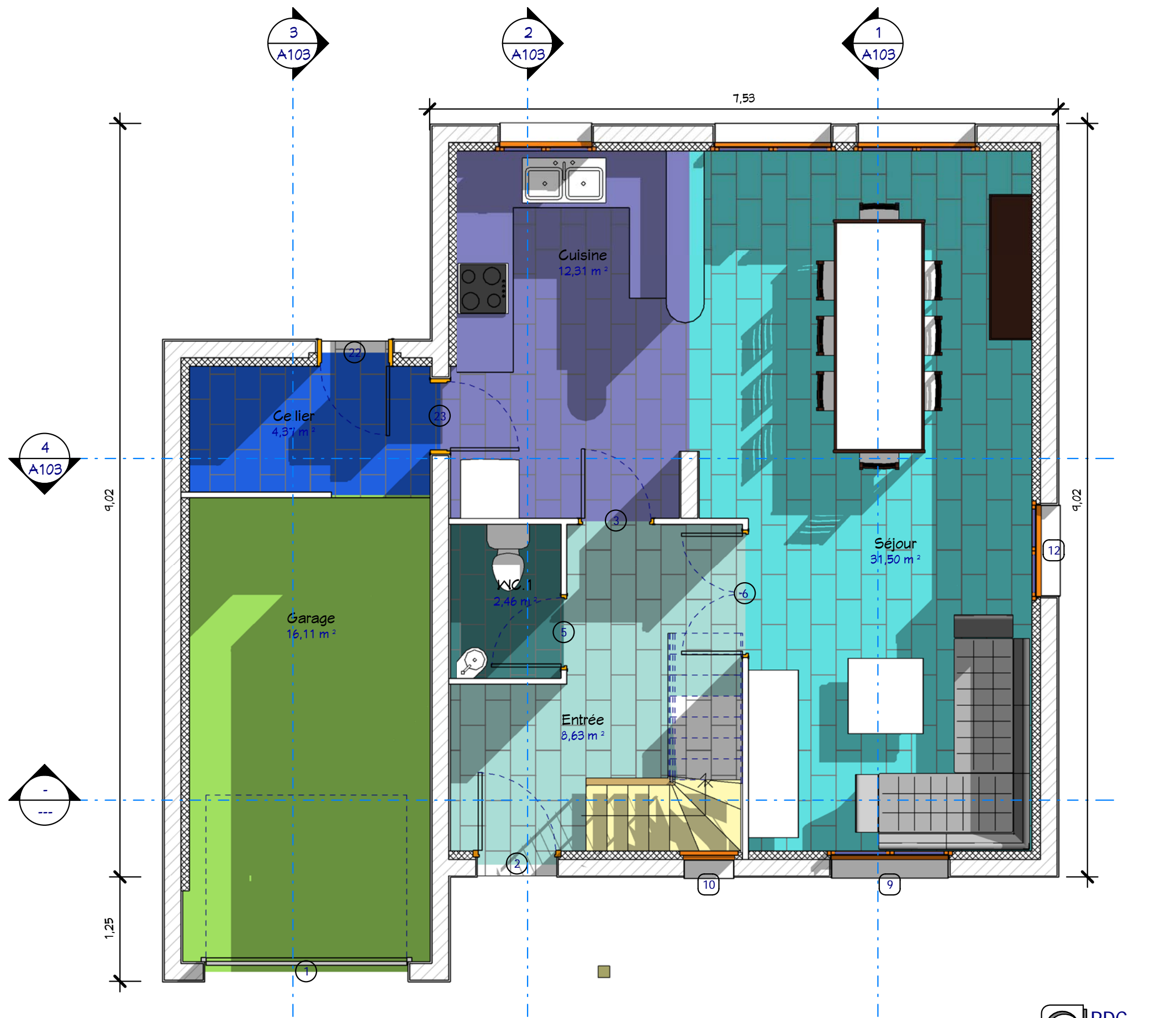

- Légende**
- Cellier
  - Cuisine
  - Entrée
  - Garage
  - Séjour
  - WC.1

**1** RDC  
Ech : 1 : 50

<b>Plan Rez-de-chaussée</b>	
Ref# :	Ref : 10141_D
Date :	
Dessiné par :	Auteur
Véifié par :	Vérificateur
Echell 1 : 50	

**SHaB : 119,77 m<sup>2</sup>**  
**Garage : 16,00 m<sup>2</sup>**  
**Réf : 10141\_D**

Nota Bene:  
 Ce plan de concept est adaptable suivant la demande particulière du client :  
 Contactez - Nous <http://www.realcrea.fr/contact>

Conformément aux lois n°57-298 11/13/1957 et n°85-660 du 3/7/1985, le client s'interdit de procéder à toute copie, autre que celles autorisées dans le cadre d'utilisation personnelle

**Consultant**  
**@ Real2**  
 10/12/2017 09:46:42

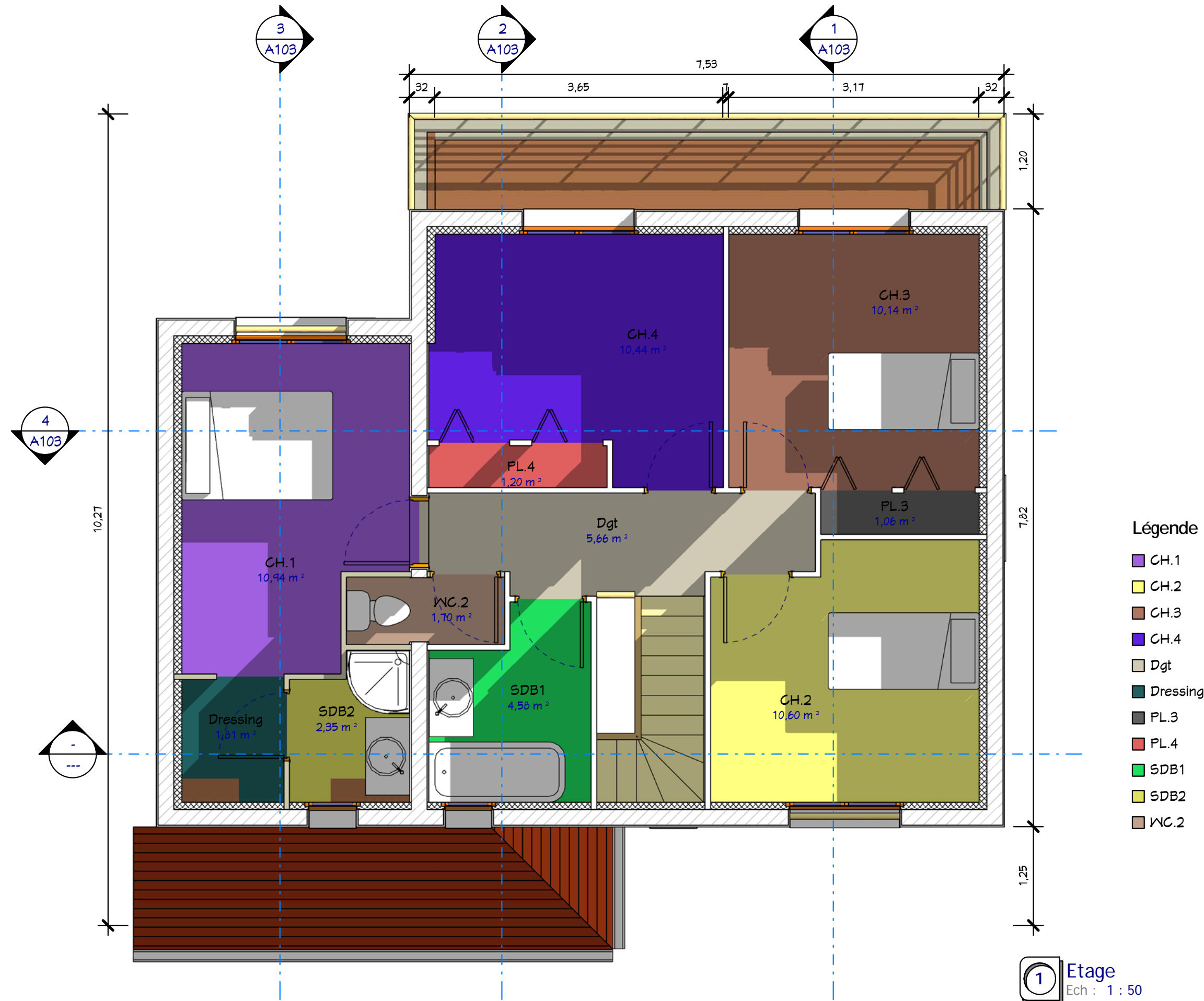

**1** Etage  
 Ech : 1 : 50

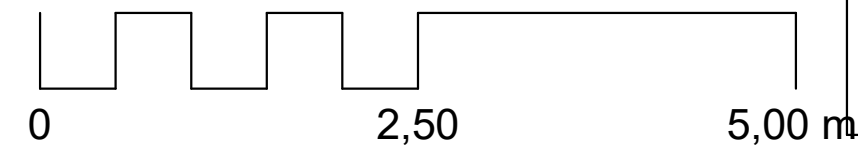

<b>Plan Etage</b>	
Ref# :	10141_D
Date :	
Dessiné par :	Auteur
Vérifié par :	Vérificateur
Echell	
1 : 50	

**SHaB : 119,77 m<sup>2</sup>**  
**Garage : 16,00 m<sup>2</sup>**  
**Ref : 10141\_D**

**Nota Bene:**  
 Ce plan de concept est adaptable suivant la demande particulière du client :  
 Contactez - Nous <http://www.realcrea.fr/contact>

Conformément aux lois n°57-298 11/13/1957 et n°85-660 du 3/7/1985, le client s'interdit de procéder à toute copie, autre que celles autorisées dans le cadre d'utilisation personnelle

Consultant  
 @ **crea2**  
 10/12/2017 09:46:43

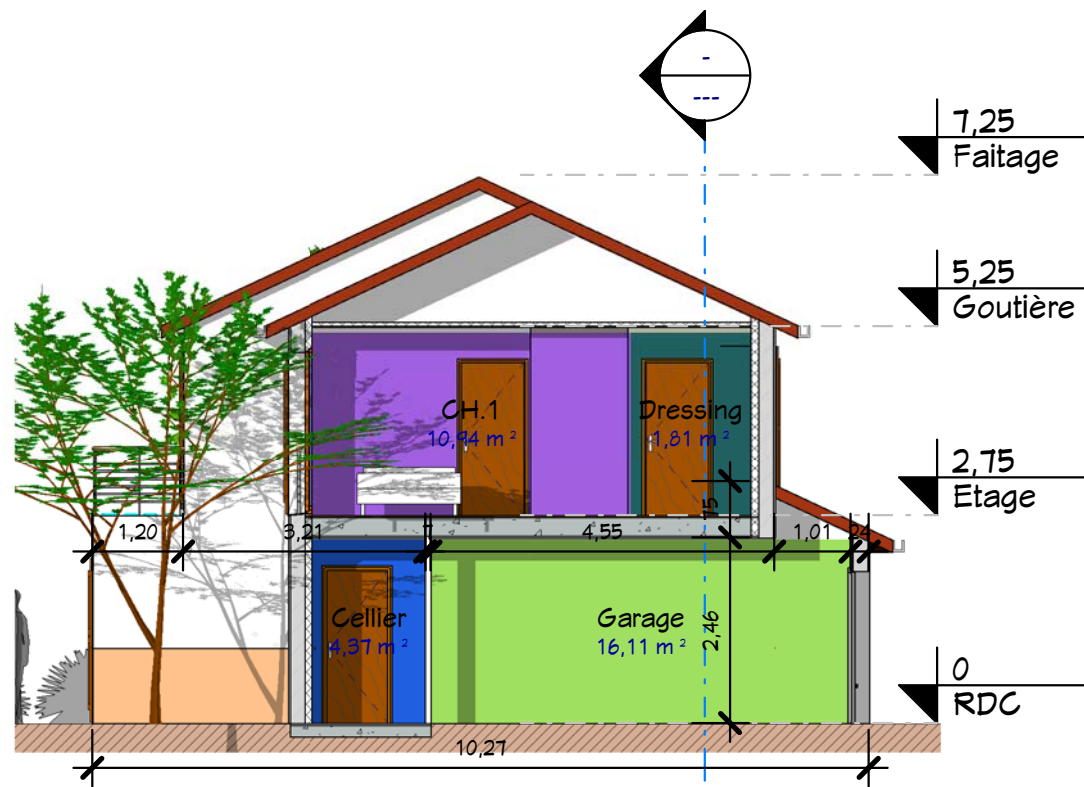

**3** Coupe 3  
Ech : 1 : 100



**4** Coupe 4  
Ech : 1 : 100

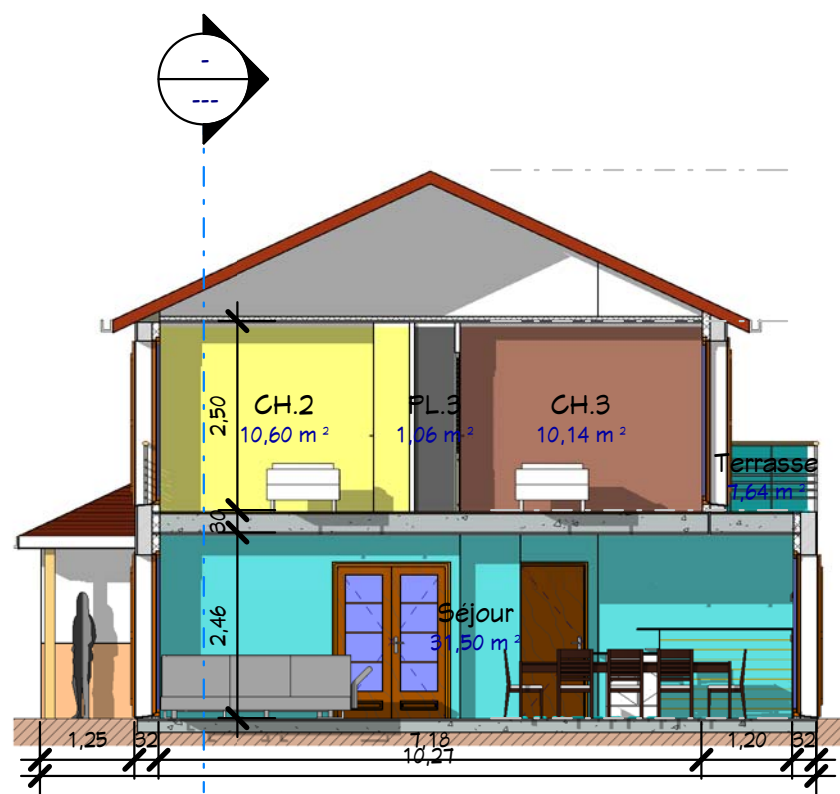

**1** Coupe 1  
Ech : 1 : 100

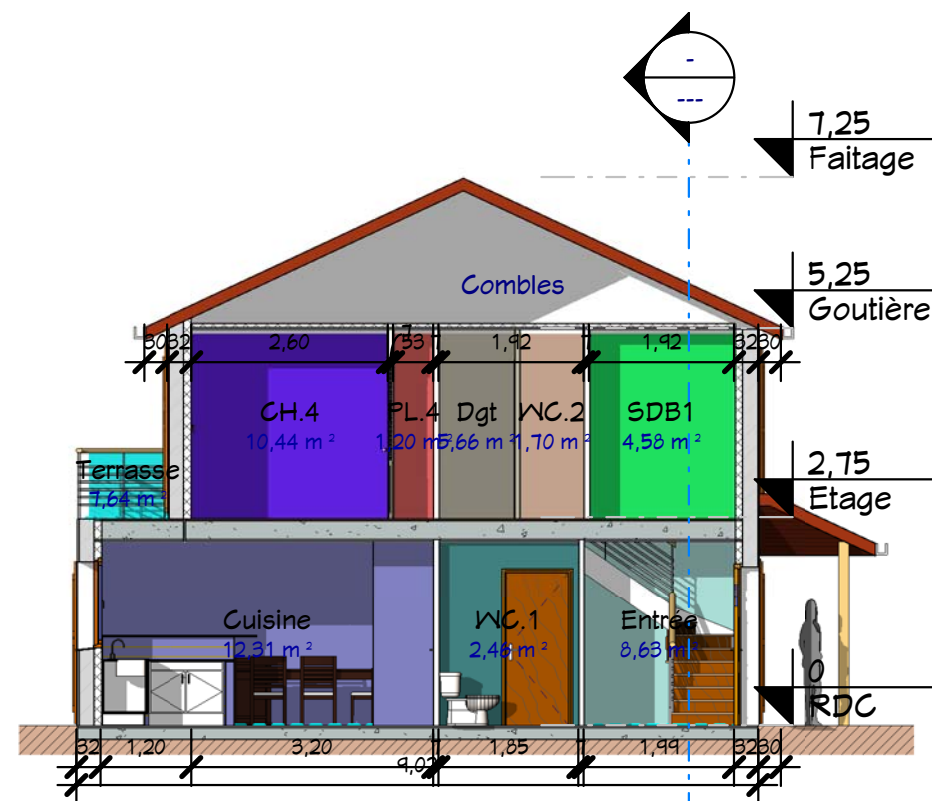

**2** Coupe 5  
Ech : 1 : 100



4 Coupes		Ref# :	10141_D
		Date :	
		Dessiné par :	Auteur
		Vérifié par :	Vérificateur
		Echell	1 : 100
		<b>A103</b>	

SHaB : 119,77 m<sup>2</sup>  
Garage : 16,00 m<sup>2</sup>  
Réf : 10141\_D

Nota Bene:  
Ce plan de concept est adaptable suivant la demande particulière du client :  
Contactez - Nous <http://www.realcrea.fr/contact>  
Conformément aux lois n°57-298 11/13/1957 et n°85-660 du 3/7/1985, le client s'interdit de procéder à toute copie, autre que celles autorisées dans le cadre d'utilisation personnelle  
Consultant  
10/12/2017 09:46:45





**4** Elévation 4  
Ech : 1 : 100

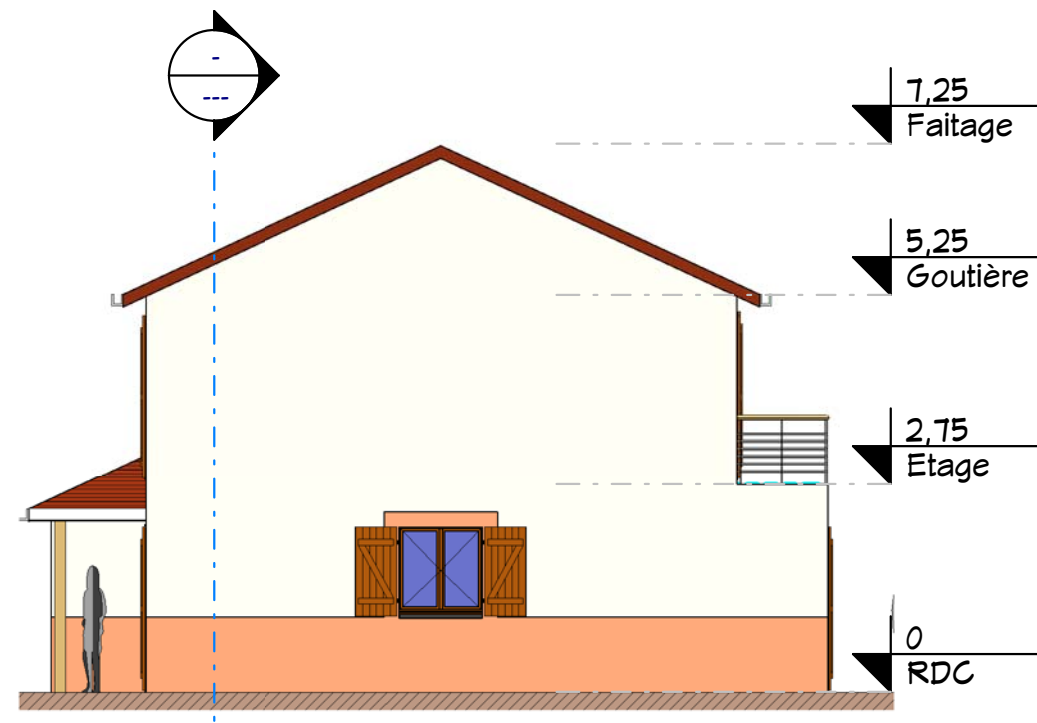

**3** Elévation 3  
Ech : 1 : 100

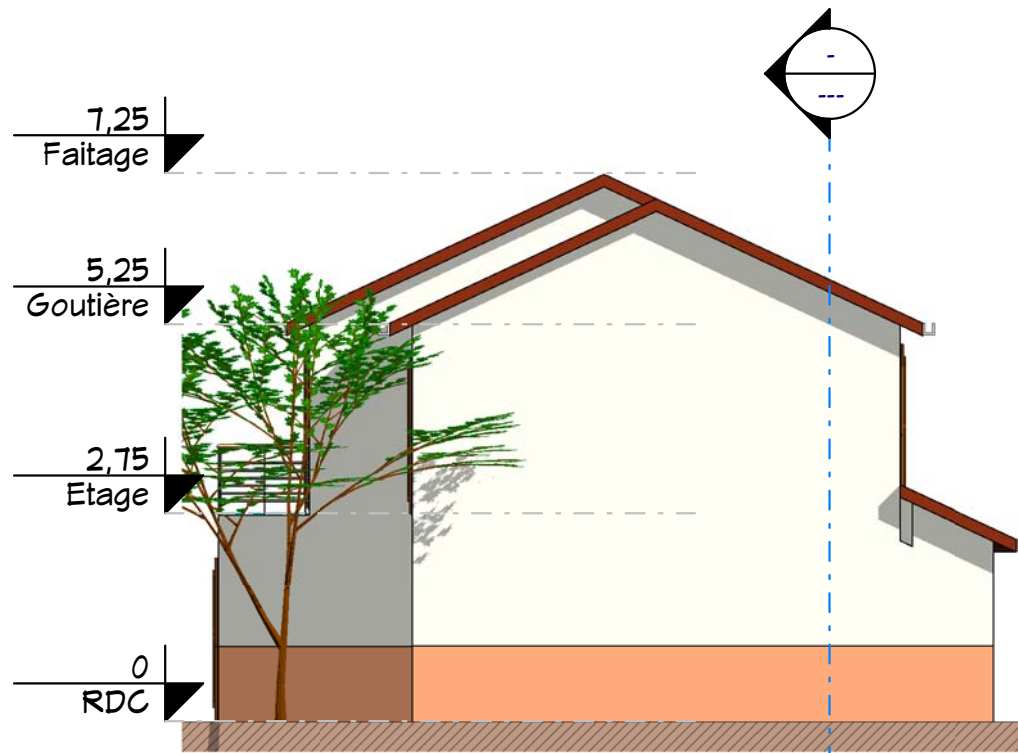

**2** Elévation 1  
Ech : 1 : 100



**1** Elévation 2  
Ech : 1 : 100

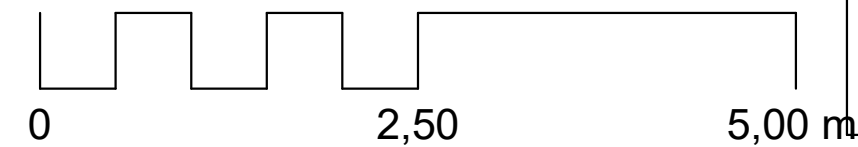

<b>4 Facades</b>		Ref# :	10141_D
		Date :	
		Dessiné par :	Auteur
		Vérifié par :	Vérificateur
		Echell	
		1 : 100	

**SHaB : 119,77 m<sup>2</sup>**  
**Garage : 16,00 m<sup>2</sup>**  
**Réf : 10141\_D**

Nota Bene:  
 Ce plan de concept est adaptable suivant la demande particulière du client :  
 Contactez - Nous <http://www.realcrea.fr/contact>  
 Conformément aux lois n°57-298 11/13/1957 et n°85-660 du 3/7/1985, le client s'interdit de procéder à toute copie, autre que celles autorisées dans le cadre d'utilisation personnelle

Consultant  
**crea2**  
 @

10/12/2017 09:46:46



**2** Visuel 4  
Ech :



**1** Visuel 1  
Ech :

## Visuels 1 & 2

Ref# :	Ref : 10141_D
Date :	
Dessiné par :	Auteur
Véifié par :	Vérificateur

**A105**

Echell  
e

**SHaB : 119,77 m<sup>2</sup>**  
**Garage : 16,00 m<sup>2</sup>**  
**Réf : 10141\_D**

**Nota Bene:**  
Ce plan de concept est adaptable suivant la demande particulière du clien :  
Contactez - Nous <http://www.realcrea.fr/contact>

Conformément aux lois n°57-298 11/13/1957 et n°85-660 du 3/7/1985, le client s'interdit de procéder à toute copie, autre que celles autorisées dans le cadre d'utilisation personnelle