



3 Visuel 3
Ech :

Nomenclature des pièces		
#	Nom	M ² Hab
1	PL 0	0,89 m ²
2	Séjour	85,36 m ²
3	Cuisine	14,24 m ²
4	Suite parente	25,84 m ²
5	SDB 1	6,27 m ²
6	PL 1	0,92 m ²
7	PL 2	1,01 m ²
8	PL 3	0,53 m ²
9	Lavabo	2,28 m ²
10	WC 1	1,39 m ²
11	DGT 1	4,86 m ²

Nomenclature des pièces		
#	Nom	M ² Hab
12	Cheminée	0,11 m ²
13	CH 1	16,41 m ²
14	CH 2	7,14 m ²
15	SDB 2	4,83 m ²
16	WC 2	1,46 m ²
17	PL 4	0,53 m ²
18	PL 5	0,55 m ²
19	PL 6	0,68 m ²
20	PL 7	0,36 m ²
21	CH 3	15,87 m ²
22	DGT 2	10,25 m ²
Total général		201,77 m ²

Les Annexes		
#	Nom	M ² Utiles
23	PL Tech.	0,40 m ²
24	Cellier	6,21 m ²
25	Garage	46,31 m ²
Total général		52,91 m ²

M ² Permis Construire		
Niveau	M ² PC	
Rez-de-chaussée	153,51 m ²	
Etage	68,81 m ²	
Rez-de-chaussée	1,00 m ²	
Total général		223,31 m ²

2 Visuel 2
Ech :

1 Plan Masse
Ech : 1 : 200

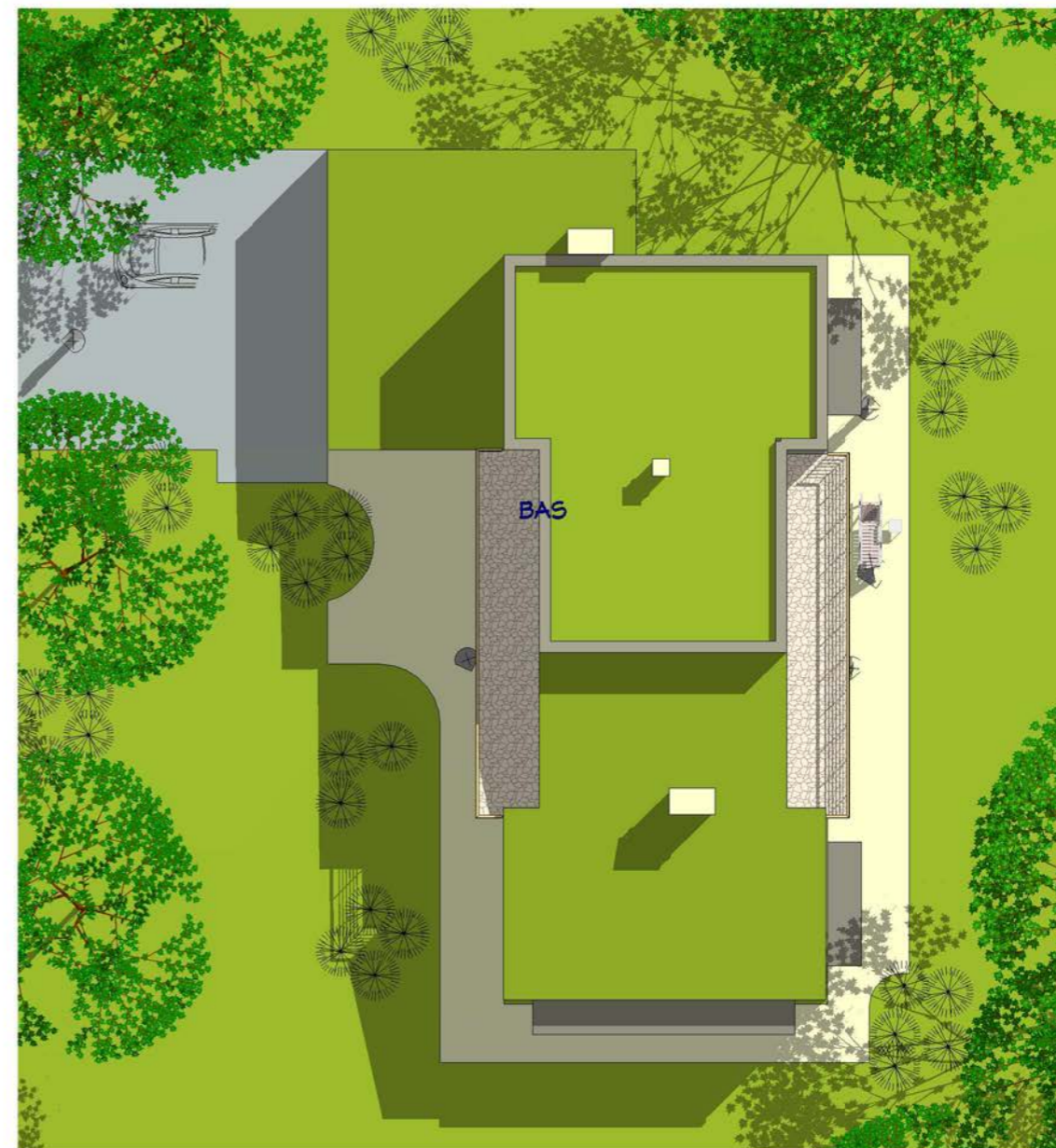

Propriétaire : Ref. 23200_D

Habitable : 200,00 M²
Double Garage : 46,00 M²

Date :

Index :

Plan de Masse

Ref. : Dessiné par : Vérifié par : Auteur : Vendeur :

A1

Echelle : 1 : 200

cRea2 @ Consultant

61, Rue du Val André
78560 - Le Port Marly
Tel. 09.50.51.71.37
realcrea.fr
realcrea.fr@gmail.com

21/09/2023 10:30:56 D:\Crea\1\Produits 2\Ref 23200_D.rvt

Ce document n'est pas un plan d'exécution, il ne peut pas être utilisé pour la réalisation des ouvrages. Tous les ouvrages devront faire l'objet d'une étude technique et l'implantation être réalisée par un géomètre expert.

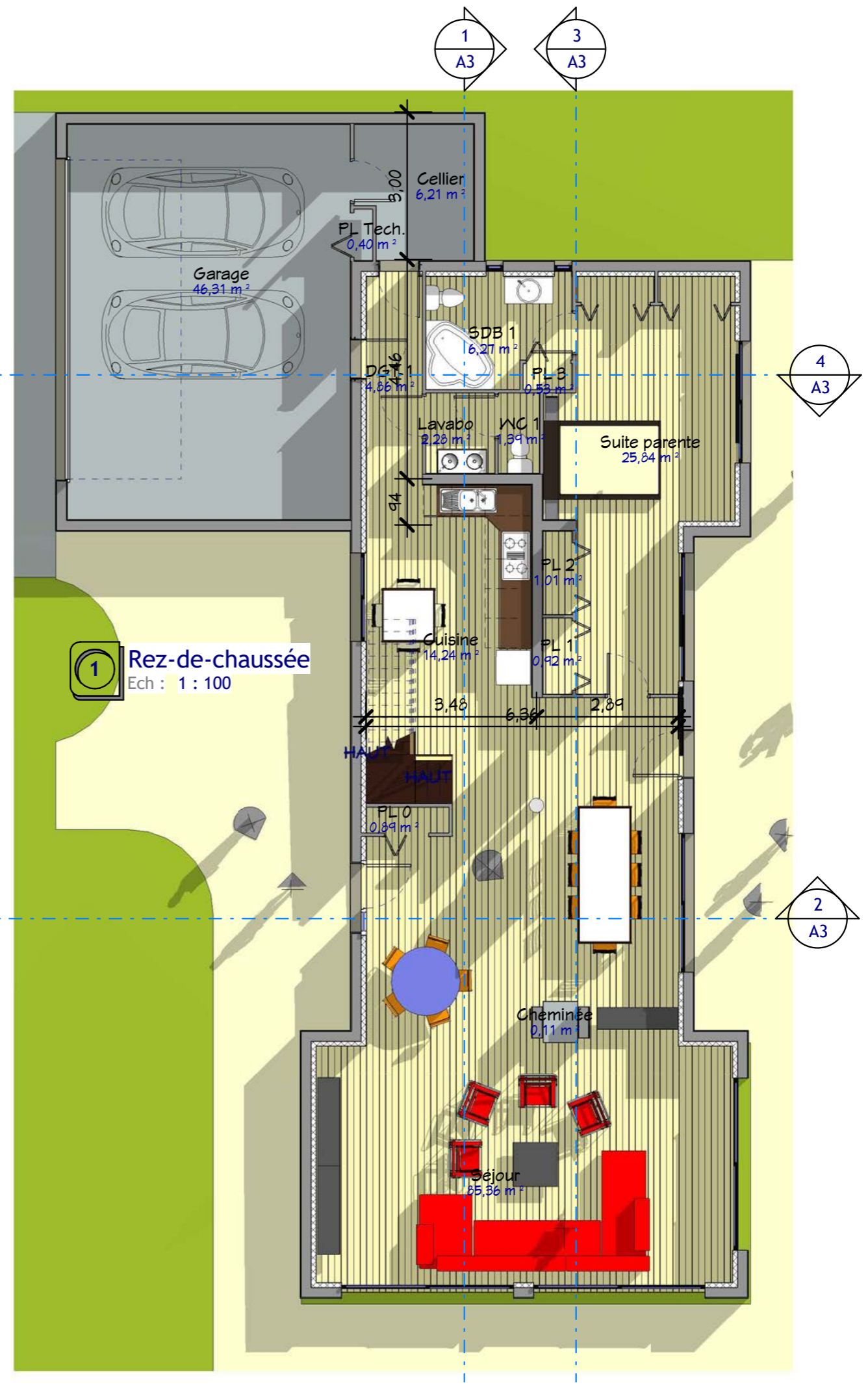
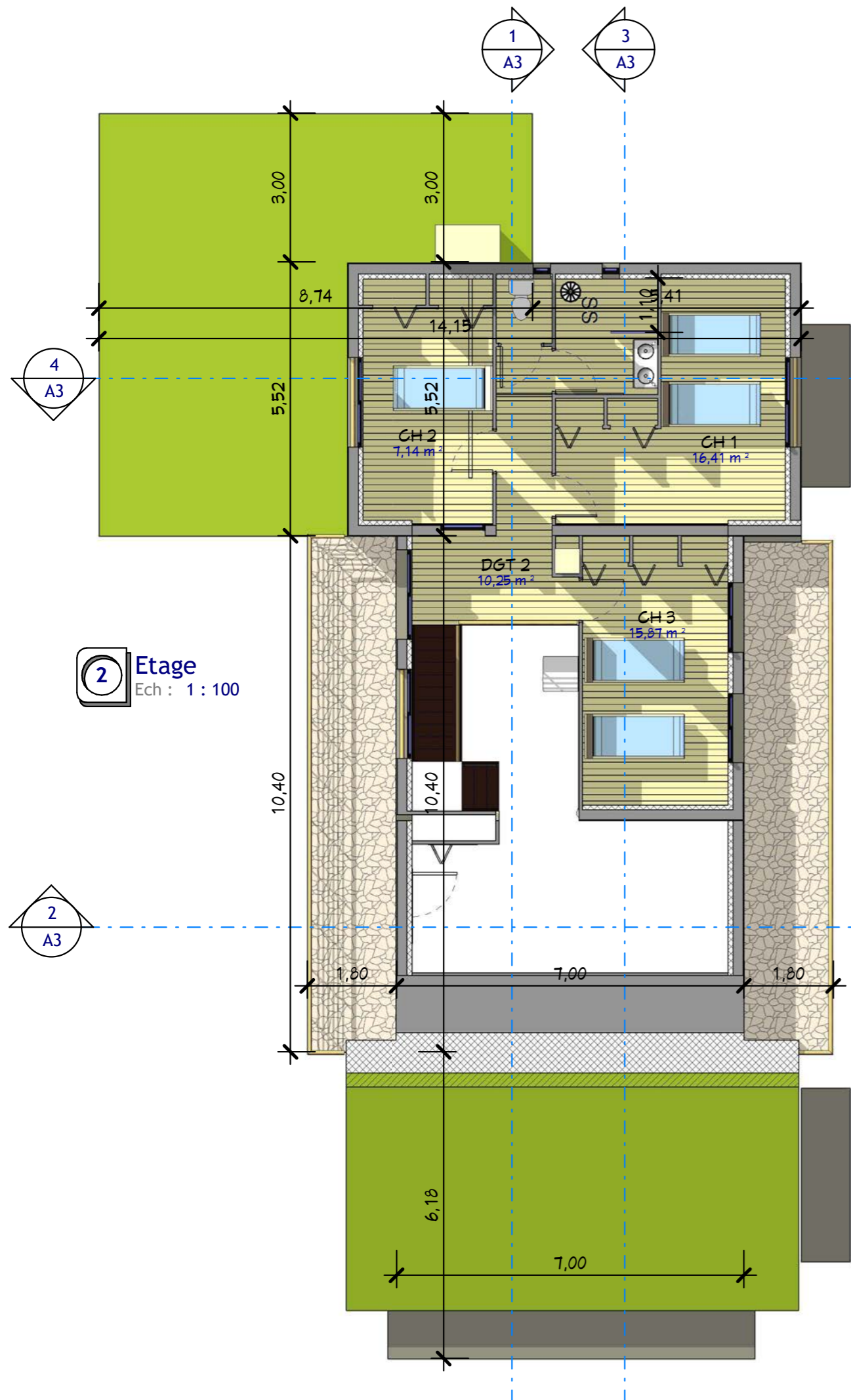

Propriétaire : **Ref. 23200_D**

Habitable : 200,00 M²
Double Garage : 46,00 M²

Date :

Indice :

Les Plans RDC & Etage

Ref. : A2

Echelle : 1 : 100

Dessiné par : Vérifié par :
Auteur : Vérificateur

21/09/2023 10:30:58 D:\Crea\1\Produits 2\Ref. 23200_D.dwt

© Consultant
cRea²

61, Rue du Val André
78560 - Le Port Marly
Tel. 09.50.51.71.37
realcrea.fr
realcrea.fr@gmail.com

Ce document n'est pas un plan d'exécution, il ne peut pas être utilisé pour la réalisation des ouvrages. Tous les ouvrages devront faire l'objet d'une étude technique et l'implantation être réalisée par un géomètre expert.

3 Coupe 3
Ech : 1 : 100

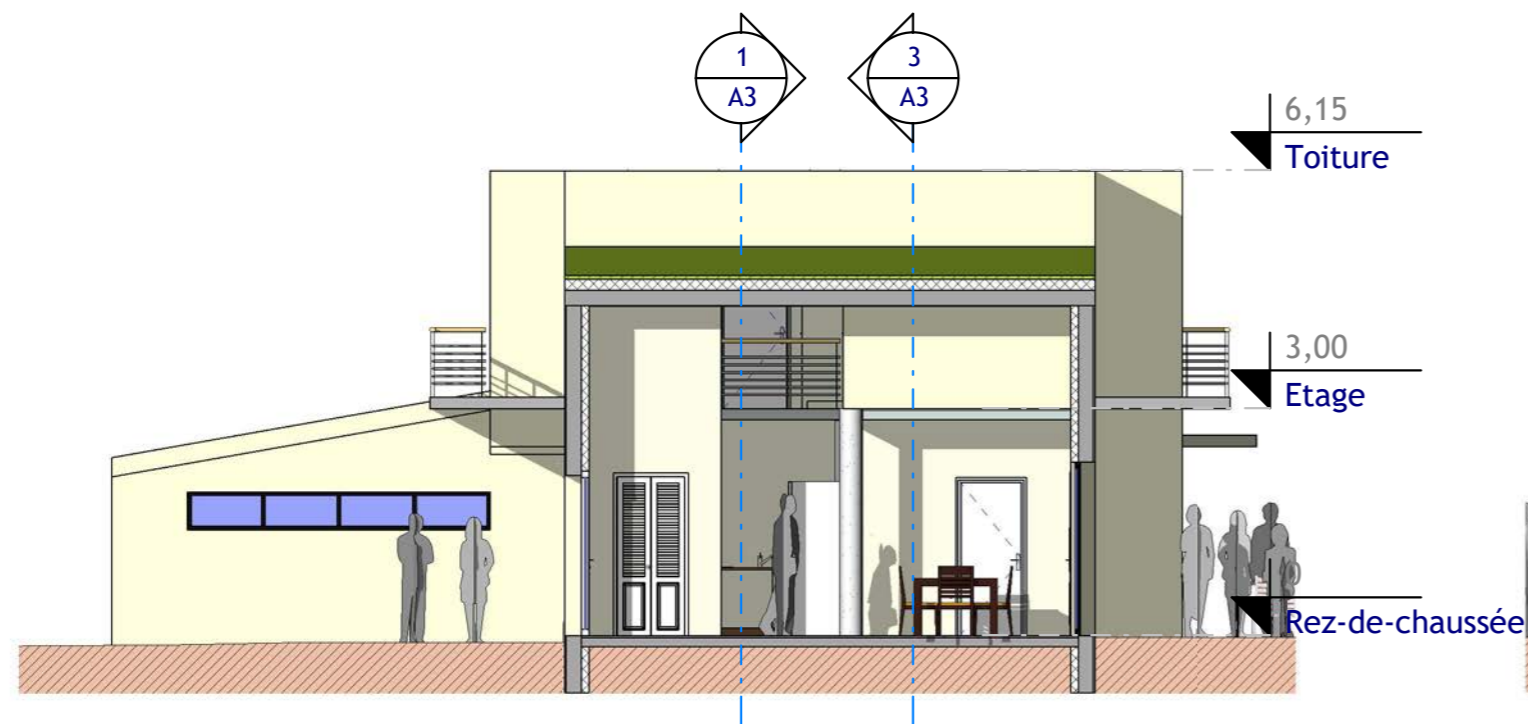
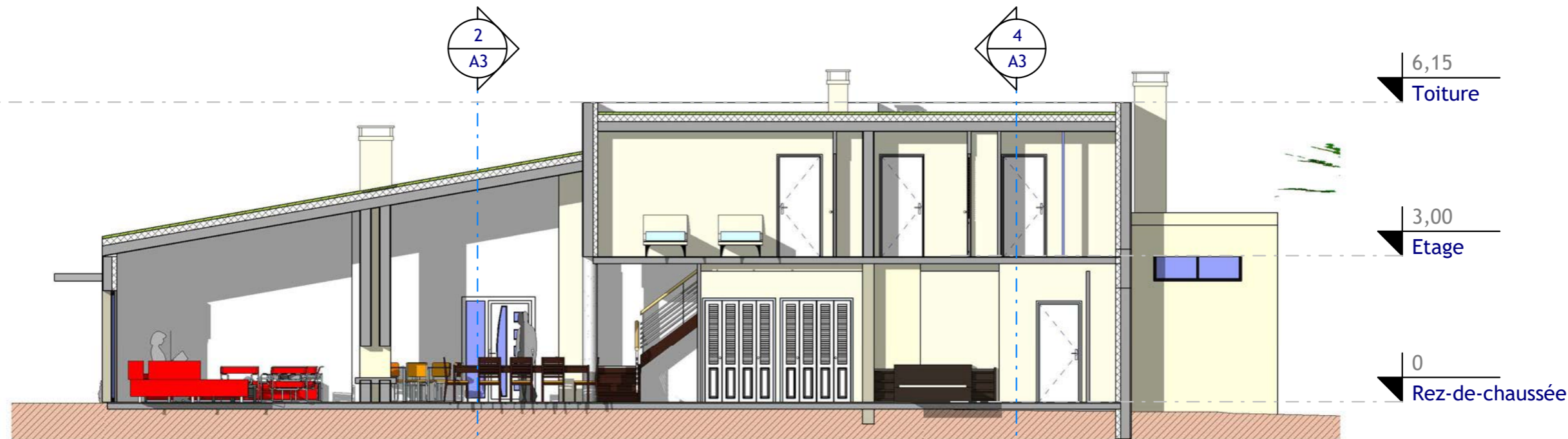

2 Coupe 2
Ech : 1 : 100

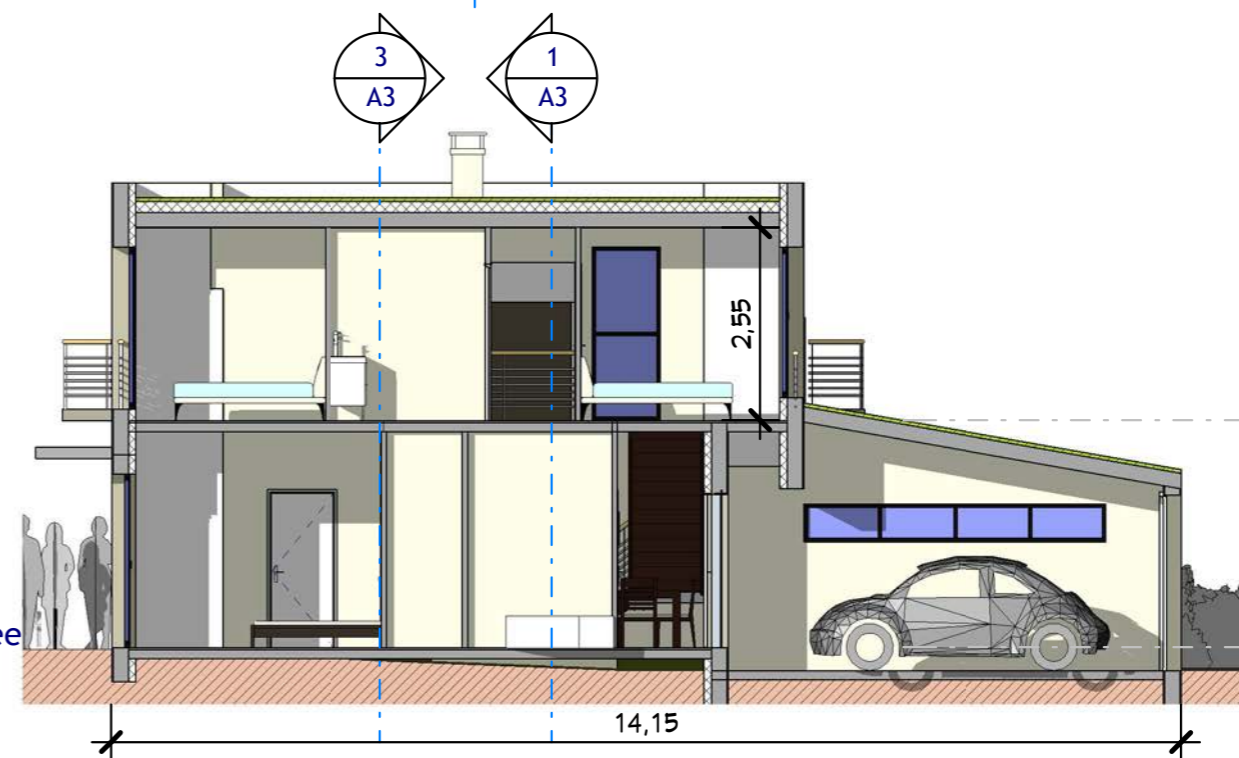

4 Coupe 4
Ech : 1 : 100

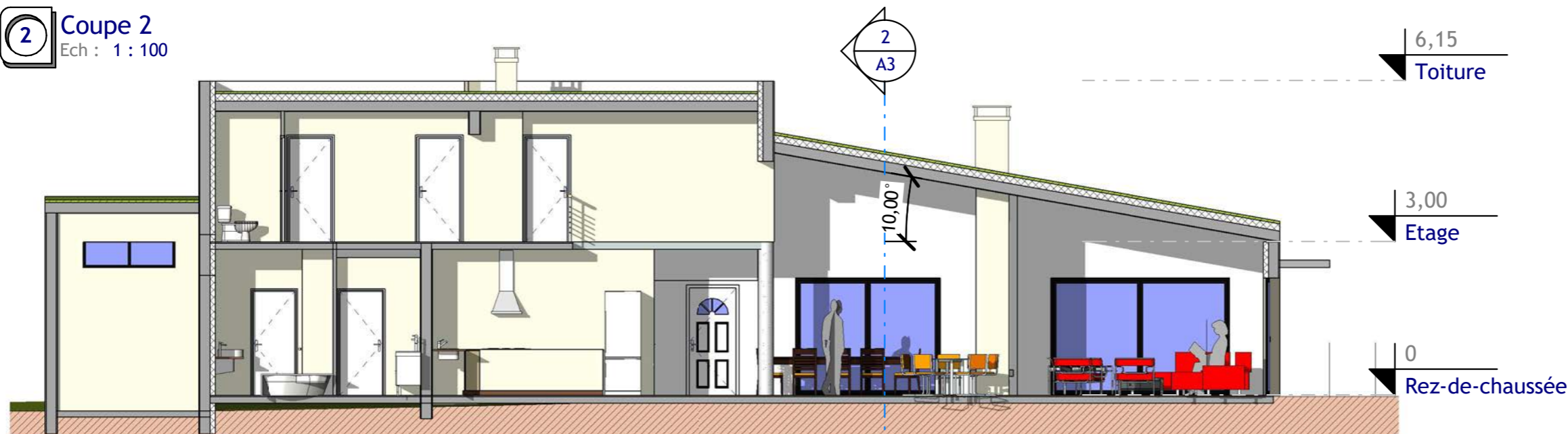

1 Coupe 1
Ech : 1 : 100

Propriétaire :
Ref. 23200_D

Habitable : 200,00 M²
Double Garage : 46,00 M²

Date :
Index :

Les Coupes

Dessiné par : Auteur
Vérifié par : Vérificateur

A3

Echelle : 1 : 100

creal²
@ Consultant

61, Rue du Val André
78560 - Le Port Marly
Tel. 09.50.51.71.37
realcrea.fr
realcrea.fr@gmail.com

Ce document n'est pas un plan d'exécution, il ne peut pas être utilisé pour la réalisation des ouvrages. Tous les ouvrages devront faire l'objet d'une étude technique et l'implantation être réalisée par un géomètre expert.

3 Elévation Ouest
Ech : 1 : 100

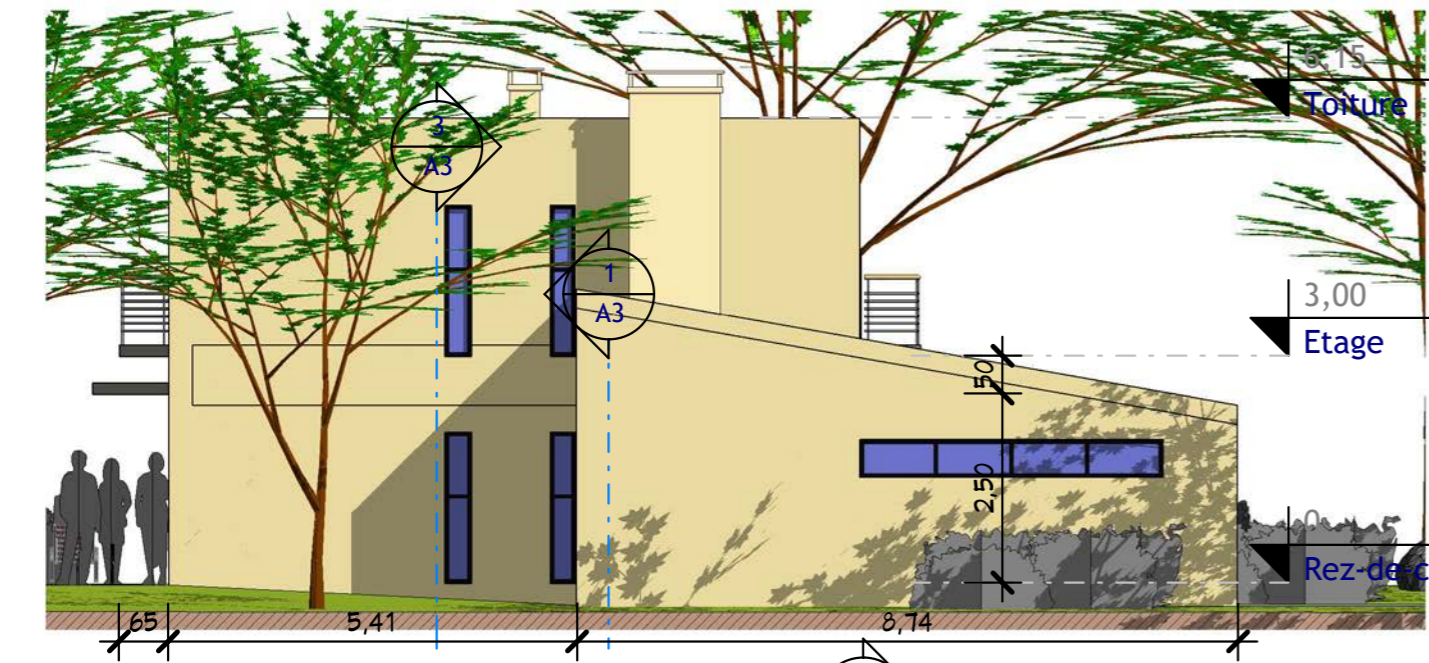

2 Elévation Nord
Ech : 1 : 100

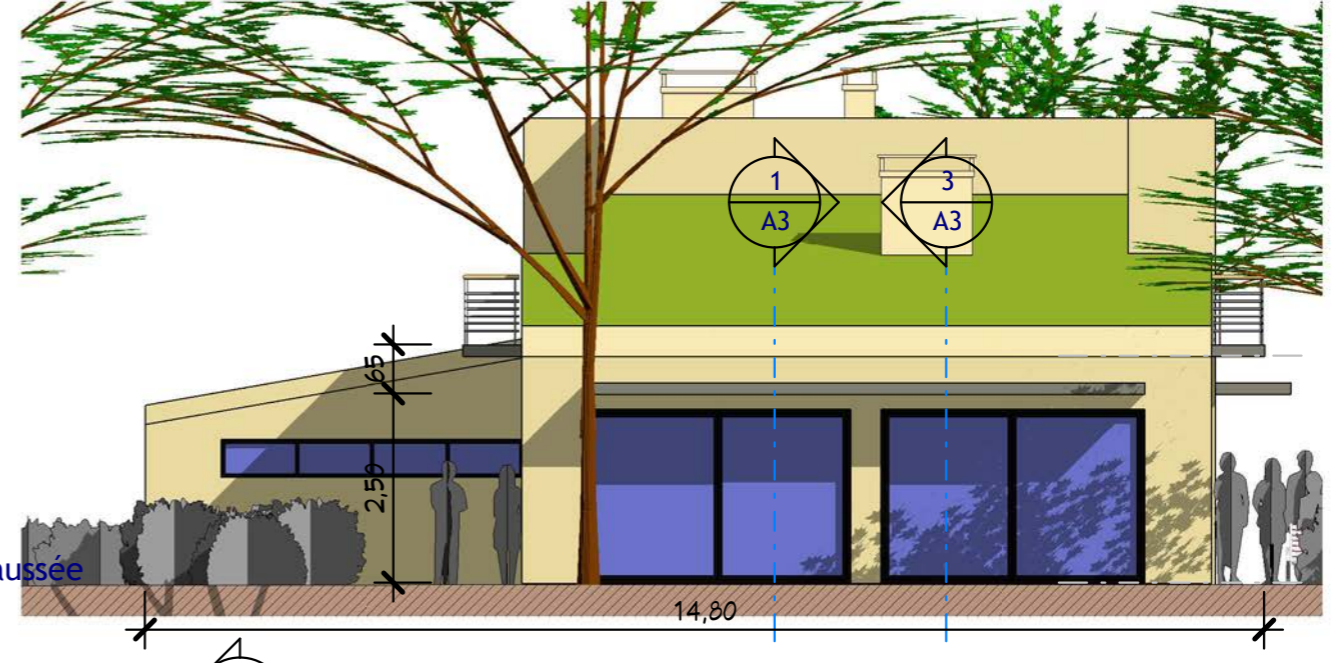

1 Elévation Sud
Ech : 1 : 100



4 Elévation Est
Ech : 1 : 100

Propriétaire : Ref. 23200_D	
Habitable : 200,00 M ² Double Garage : 46,00 M ²	
Date :	
Indice :	
Les 4 Elévations	
Dessiné par :	Vérifié par : Auteur :
A4	
Echelle : 1 : 100	
61, Rue du Val André 78560 - Le Port Marly Tel. 09.50.51.71.37 realcrea.fr realcrea.fr@gmail.com	
Ce document n'est pas un plan d'exécution, il ne peut pas être utilisé pour la réalisation des ouvrages. Tous les ouvrages devront faire l'objet d'une étude technique et l'implantation être réalisée par un géomètre expert.	



Visuel 4
 Ech :

Propriétaire :
Ref. 23200_D

Habitable : 200,00 M²
 Double Garage : 46,00 M²

Date :
 Indice :

Visuel 4

Dessiné par : Auteur
 Vérifié par : Vérificateur
 Ce document n'est pas un plan d'exécution, il ne peut pas être utilisé pour la réalisation des ouvrages. Tous les ouvrages devront faire l'objet d'une étude technique et l'implantation être réalisée par un géomètre expert.

A5

Echelle :



61, Rue du Val André
 78560 - Le Port Marly
 Tel. 09.50.51.71.37
 realcrea.fr
 realcrea.fr@gmail.com

21/09/2023 10:31:15 D:\Crea\LI\Produits 2\Ref 23200_D.dwt



1 Visuel 5
Ech :

Propriétaire :
Ref. 23200_D

Habitable : 200,00 M²
Double Garage : 46,00 M²

Date :

Index

Visuel 5

Dessiné par : Auteur Vérifié par : Vérificateur

A6

Echelle :

cRea2l
@ Consultant

61, Rue du Val André
78560 - Le Port Marly
Tel. 09.50.51.71.37
realcrea.fr
realcrea.fr@gmail.com

21/09/2023 18:31:20 D:\Crea\1\Produits 2\Ref 23200_D.rvt

Ce document n'est pas un plan d'exécution, il ne peut pas être utilisé pour la réalisation des ouvrages. Tous les ouvrages devront faire l'objet d'une étude technique et l'implantation être réalisée par un géomètre expert.



Propriétaire :
Ref. 23200_D

Habitable : 200,00 M²
Double Garage : 46,00 M²

Date :

Indice

Visuel 6

Ref : Dessiné par : Auteur Vérifié par : Vérificateur

A8

Echelle :



61, Rue du Val André
78560 - Le Port Marly
Tel. 09.50.51.71.37
realcrea.fr
realcrea.fr@gmail.com

Ce document n'est pas un plan d'exécution, il ne peut pas être utilisé pour la réalisation des ouvrages. Tous les ouvrages devront faire l'objet d'une étude technique et l'implantation être réalisée par un géomètre expert.



Propriétaire :
 Ref. 23200_D

Habitable : 200,00 M²
 Double Garage : 46,00 M²

Date :
 Indice :

Visuel 7

Dessiné par :	Auteur :	Vérifié par :	Vérificateur :
---------------	----------	---------------	----------------

A9

Echelle :

 @ Consultant
 61, Rue du Val André
 78560 - Le Port Marly
 Tel. 09.50.51.71.37
 realcrea.fr
 realcrea.fr@gmail.com

Ce document n'est pas un plan d'exécution, il ne peut pas être utilisé pour la réalisation des ouvrages. Tous les ouvrages devront faire l'objet d'une étude technique et l'implantation être réalisée par un géomètre expert.
 21/09/2023 18:31:21 D:\Crea\L\Produits 2\Ref 23200_D.rvt