



3 Visuel 1



2 Visuel 2



4 Visuel 3

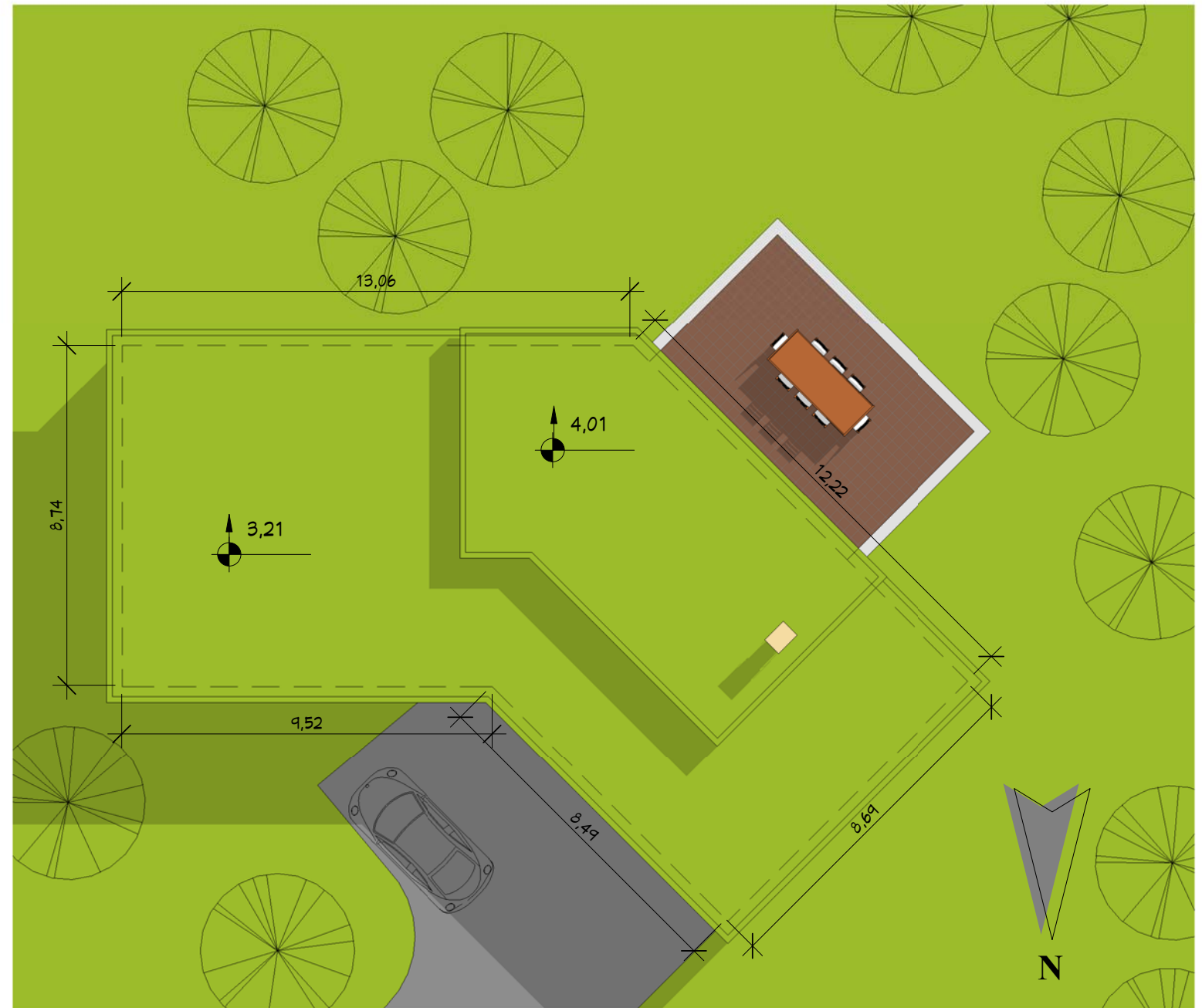

1 Masse
1 : 150

Nomenclature des pièces		
Ref	Nom	M ² Hab
1	Séjour - Salon - Cuisine	50,78 m ²
2	Chambre 1	14,58 m ²
3	Chambre 2	11,82 m ²
4	Chambre 3	11,82 m ²
5	Bureau	10,43 m ²
6	SDB	6,20 m ²
7	Vestiaires	4,19 m ²
8	WC	1,70 m ²
9	Dressing	2,22 m ²
10	Placard	2,31 m ²
11	WC	2,06 m ²
12	Dgt	6,73 m ²
13	Buanderie	6,81 m ²
Total général		131,66 m ²

Annexes		
Ref	Nom	M ²
14	Garage	28,89 m ²

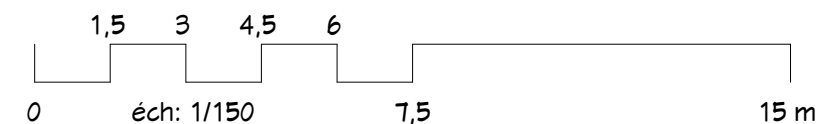

Propriétaire :

Habitable : 131,60 M²
Garage : 28,90 M²
Ref BT_17131_D

Date :

Indice :

Plan Masse, les Visuels

A1

Echelle : 1 : 150

09/10/2011 18:55:55 D:\Crea-1\Produits_2\Ref BT_17131_D.rvt
Auteur : Vérifié par : Dessiné par :
cRea2
61, Rue du Val André
78560 - Le Port Marly
Tel. 09.50.51.71.37
realcrea.fr
realcrea.fr@gmail.com

Ce document n'est pas un plan d'exécution, il ne peut pas être utilisé pour la réalisation des ouvrages. Tous les ouvrages devront faire l'objet d'une étude technique et l'implantation être réalisée par un géomètre expert.

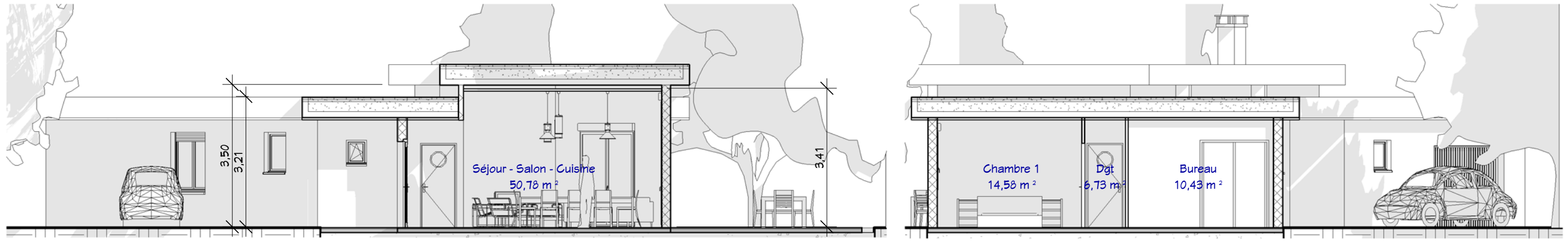

3 Coupe 2
1 : 100

2 Coupe 1
1 : 100

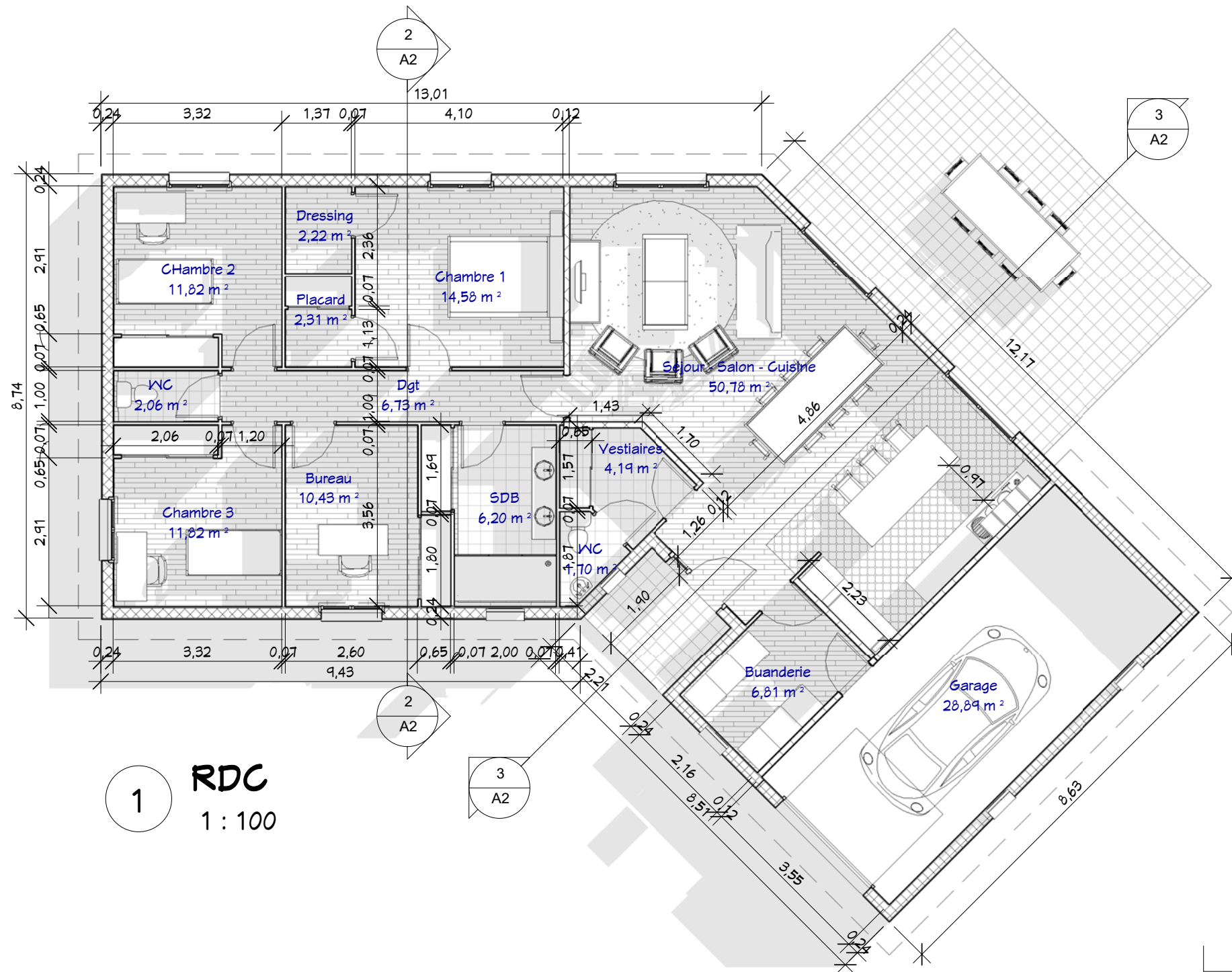

1 RDC
1 : 100

Nomenclature des pièces		
Ref	Nom	M ² Hab
1	Séjour - Salon - Cuisine	50,78 m ²
2	Chambre 1	14,58 m ²
3	CHambre 2	11,82 m ²
4	Chambre 3	11,82 m ²
5	Bureau	10,43 m ²
6	SDB	6,20 m ²
7	Vestiaires	4,19 m ²
8	WC	1,70 m ²
9	Dressing	2,22 m ²
10	Placard	2,31 m ²
11	WC	2,06 m ²
12	Dgt	6,73 m ²
13	Buanderie	6,81 m ²
Total général		131,66 m ²

Annexes		
Ref	Nom	M ²
14	Garage	28,89 m ²

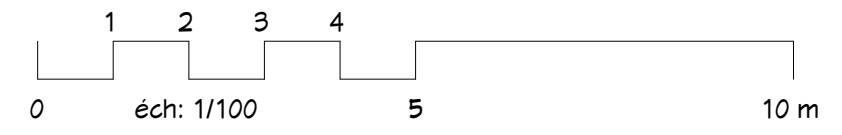

Propriétaire :

Habitable : 131,60 M²
Garage : 28,90 M²
Ref BT_17131_D

Date :

Index :

RDC & Coupes 1 et 2

A2

Echelle : 1 : 100

09/10/2011 18:55:57 D:\Crea-2\Produits_2\Ref BT_17131_D.rvt

Dessiné par :
Auteur :
Vérifié par :
Véificateur :

© Consultant
cRea²

61, Rue du Val André
78560 - Le Port Marly
Tel. 09.50.51.71.37
realcrea.fr
realcrea.fr@gmail.com

Ce document n'est pas un plan d'exécution, il ne peut pas être utilisé pour la réalisation des ouvrages. Tous les ouvrages devront faire l'objet d'une étude technique et l'implantation être réalisée par un géomètre expert.



3 **Sud**
1 : 100



1 **Nord**
1 : 100



4 **Ouest**
1 : 100

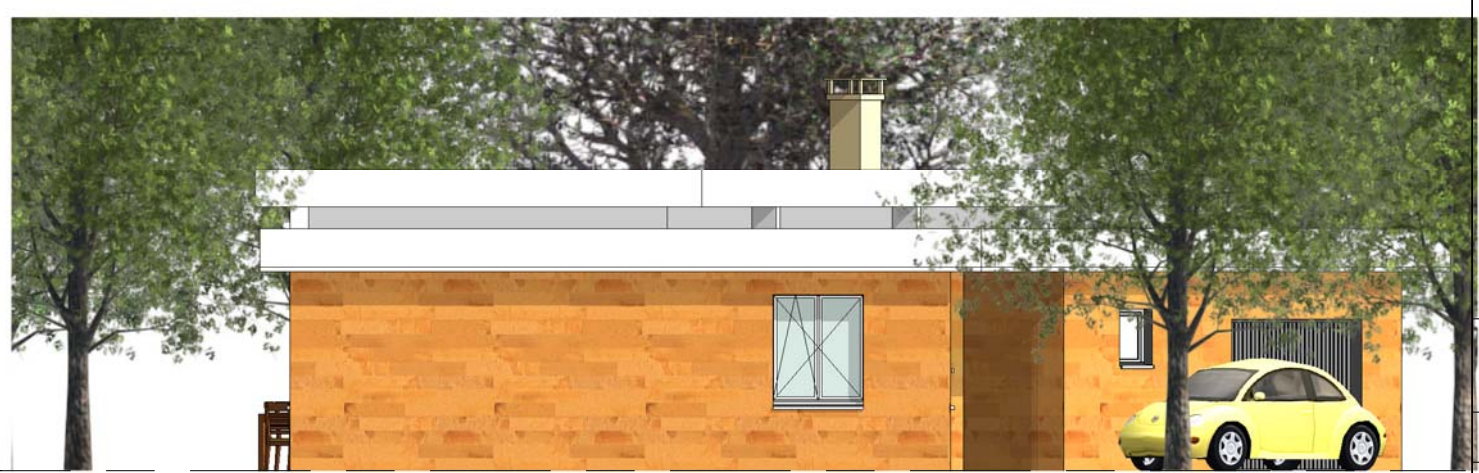

2 **Est**
1 : 100

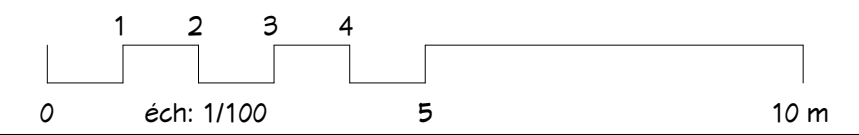

Propriétaire :	
Habitable : 131,60 M ² Garage : 28,90 M ² Ref BT_17131_D	
Date :	
Indice	
4 Façades	
Ref :	Dessiné par : Auteur : Vérifié par : Véhicule par :
A3	
Echelle : 1 : 100	
61, Rue du Val André 78560 - Le Port Marly Tel. 09.50.51.71.37 realcrea.fr realcrea.fr@gmail.com	
09/10/2011 18:56:10 D:\Crea-2\Produits_2\Ref BT_17131_D.rvt Ce document n'est pas un plan d'exécution, il ne peut pas être utilisé pour la réalisation des ouvrages. Tous les ouvrages devront faire l'objet d'une étude technique et l'implantation être réalisée par un géomètre expert.	



1 Visuel 6



3 Visuel 4



2 Visuel 5

Propriétaire :		Habitable : 131,60 M ² Garage : 28,90 M ² Ref BT_17131_D	
Date :			
Index :			
Visuel 4, 5 & 6		Auteur : Vérifié par : Vénificateur Dessiné par : Ref: Ce document n'est pas un plan d'exécution, il ne peut pas être utilisé pour la réalisation des ouvrages. Tous les ouvrages devront faire l'objet d'une étude technique et l'implantation être réalisée par un géomètre expert.	
A4		09/10/2011 16:56:12 D:\Crea\1\Produits_2\Ref BT_17131_D.rvt	
Echelle :		cRea ² @ Consultant	
61, Rue du Val André 78560 - Le Port Marly Tel. 09.50.51.71.37 realcrea.fr realcrea.fr@gmail.com			