

3 Visuel 2
Ech :

1 Visuel 1
Ech :

Nomenclature des pièces		
#	Nom	S. Habitable
RDC		
1	Entrée	5.04 m ²
2	Séjour	22.15 m ²
3	Bureau	10.95 m ²
5	Cuisine	20.06 m ²
6	S. à Manger	10.29 m ²
7	CH.1	11.48 m ²
8	SDB 1	4.54 m ²
9	Dgt 1	1.06 m ²
10	PL1	0.89 m ²
12	PL2	1.86 m ²
13	PL3	0.46 m ²
14	PL4	0.30 m ²
15	PL5	1.22 m ²
16	PL6	1.85 m ²
17	Rgt.1	0.61 m ²
18	Rgt.2	2.51 m ²
19	Cheminée	0.75 m ²
		96.02 m ²

Nomenclature des pièces		
#	Nom	S. Habitable
Etage		
20	Suite parentale	27.31 m ²
21	CH.2	10.17 m ²
22	Dressing	5.82 m ²
23	SDB2	12.91 m ²
24	Dgt 2	24.25 m ²
25	PL8	1.02 m ²
		81.48 m ²
Total général		177.50 m ²

Annexes		
#	Nom	S. utiles
30	Garage	24.23 m ²
31	Terrasse	14.90 m ²
32	Terrasse 2	8.38 m ²
Total général		52.51 m ²

Planchers références	
Niveau	Surface
RDC	69.38 m ²
RDC	35.26 m ²
Etage	79.42 m ²
Total général	184.07 m ²

2 Plan Masse
Ech : 1 : 150

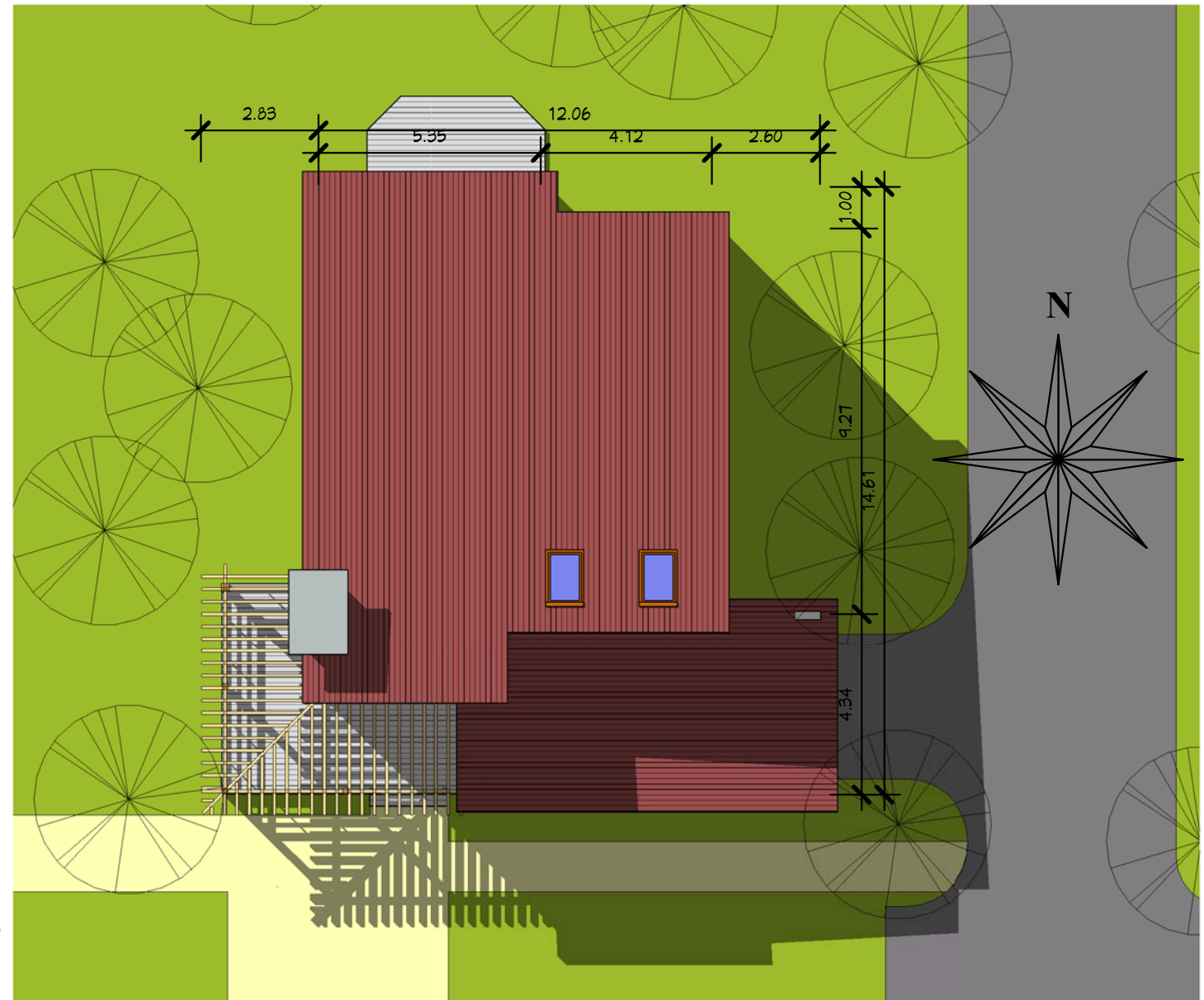

0 éch: 1/150 7,5 15 m

Plan de Masse - Visuels

A101

Ref# : B_12335_D Ind# : A
Date : 20/06/2012
Dessiné par : Auteur
Vérifié par : Vérificateur

Echell 1 : 150

Habitable : 177 m²
Garage : 24,00 m²
Ref B_17184_D

Nota Bene: Interdiction de construire avec ces plans de concept.
Ce plan de concept est adaptable suivant la demande particulière du client :
Contactez - Nous <http://www.realcrea.fr/contact>
Conformément aux lois n°57-298 11/13/1957 et n°85-660 du 3/7/1985, le client s'interdit de procéder à toute copie, autre que celles autorisées dans le cadre d'utilisation personnelle

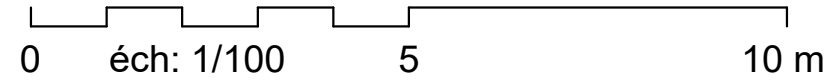
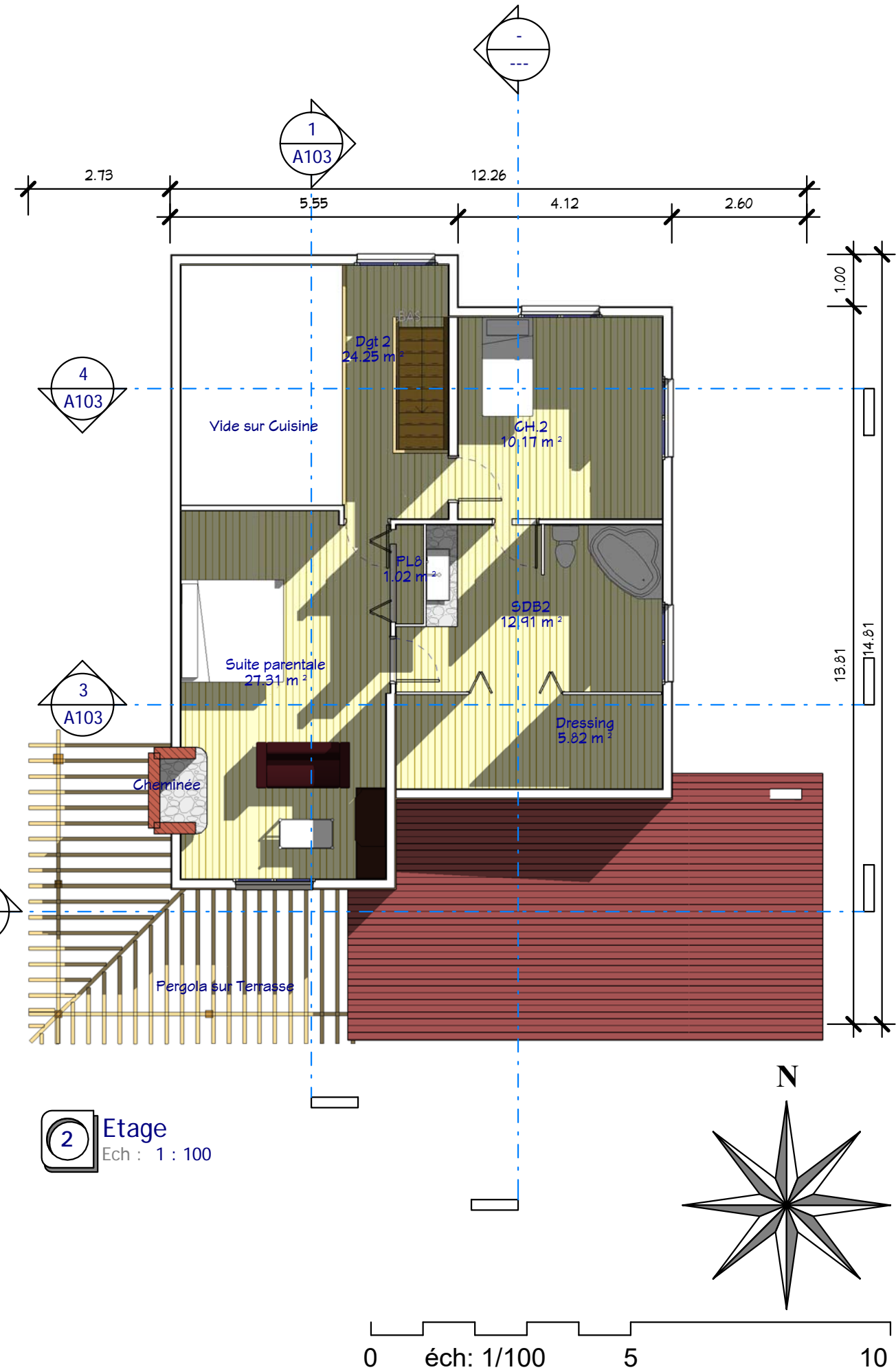
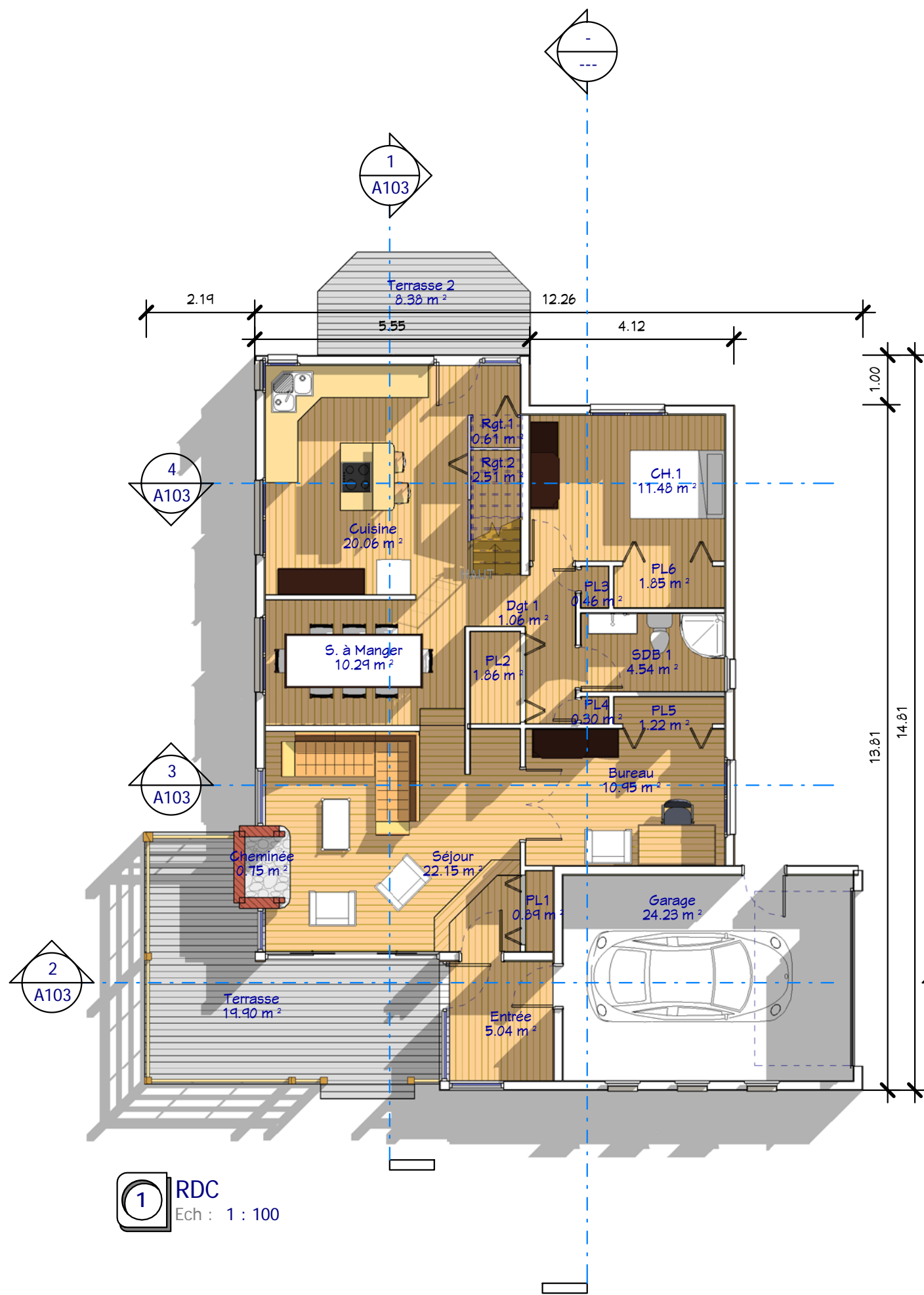

Rez de Chaussée et Etage

Ref#:	B_12335_D	Ind#:	A
Date:	20/06/2012	Dessiné par:	Auteur
		Vérifié par:	Echell
			1 : 100

Habitable : 177 m²
Garage : 24,00 m²
Ref B_17184_D

Nota Bene: Interdiction de construire avec ces plans de concept.
Ce plan de concept est adaptable suivant la demande particulière du client.
Contactez - Nous <http://www.realcrea.fr/contact>
Conformément aux lois n°57-298 11/3/1957 et n°85-660 du 3/7/1985, le client s'interdit de procéder à toute copie, autre que celles autorisées dans le cadre d'utilisation personnelle

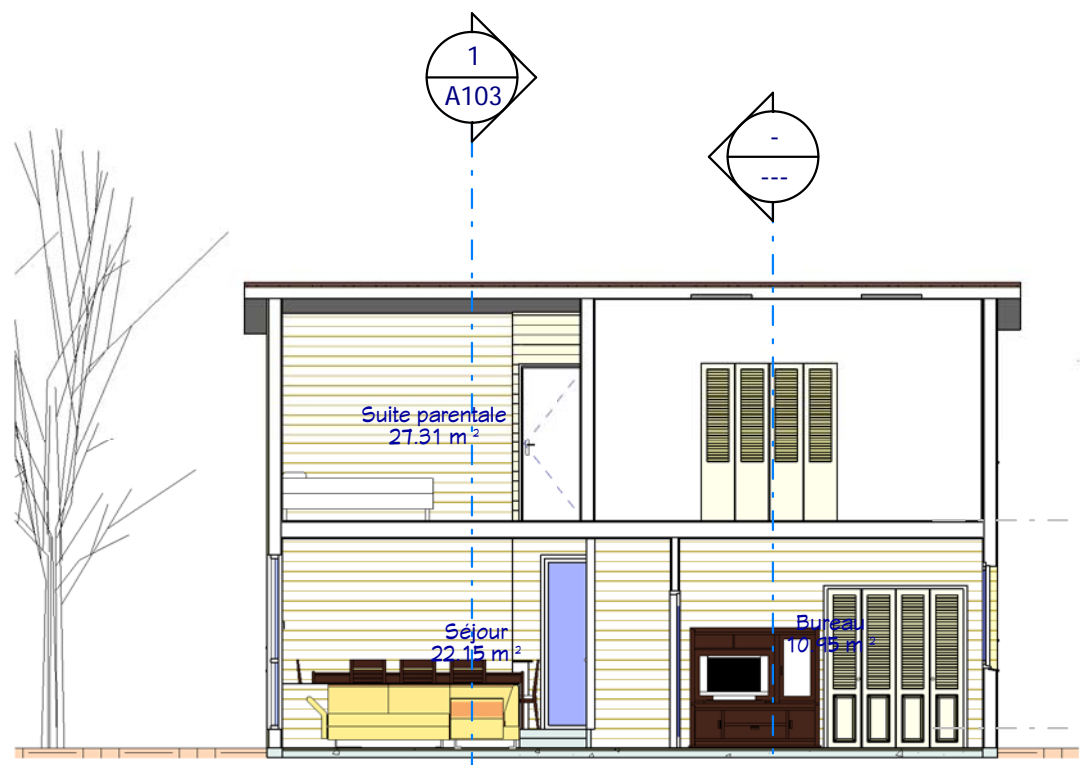

3 Coupe 3
Ech : 1 : 100

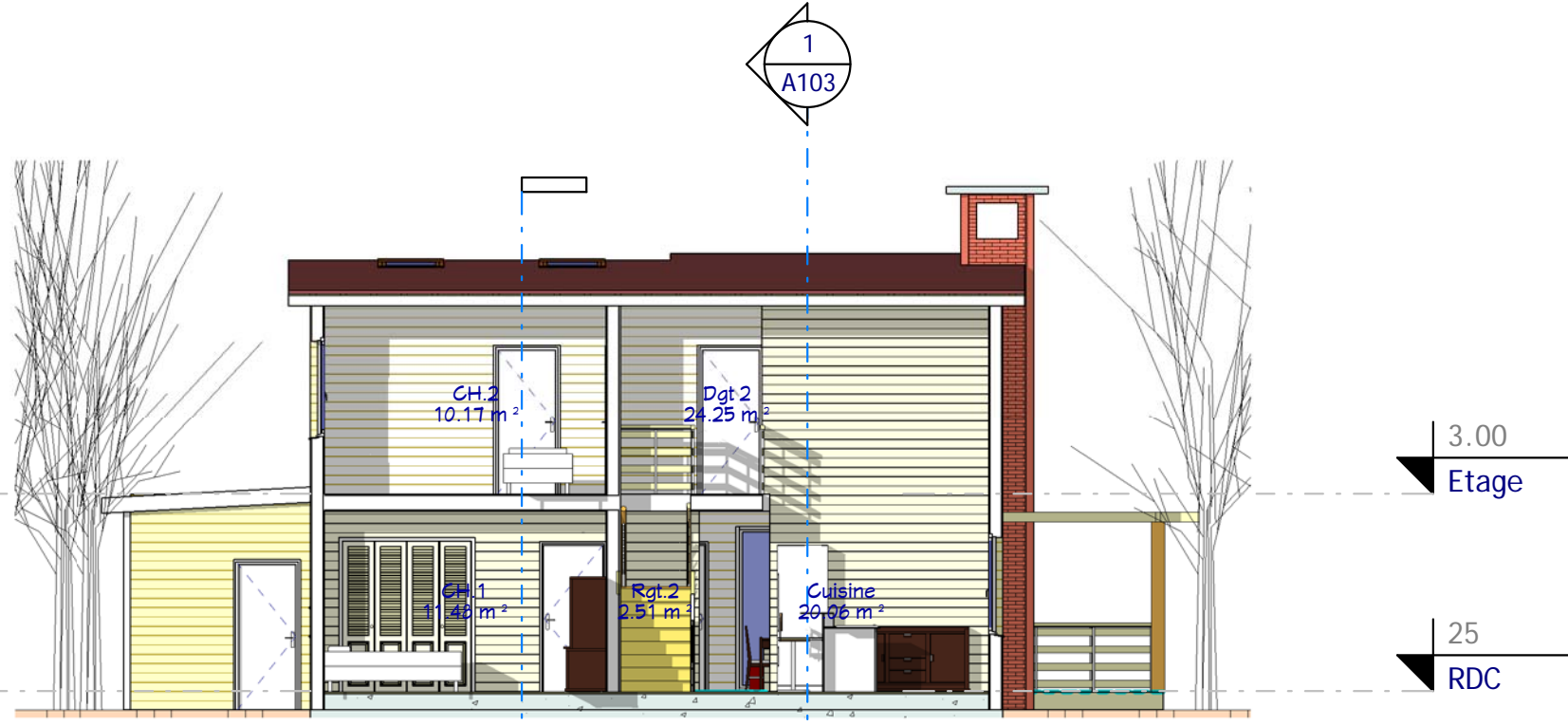

4 Coupe 4
Ech : 1 : 100

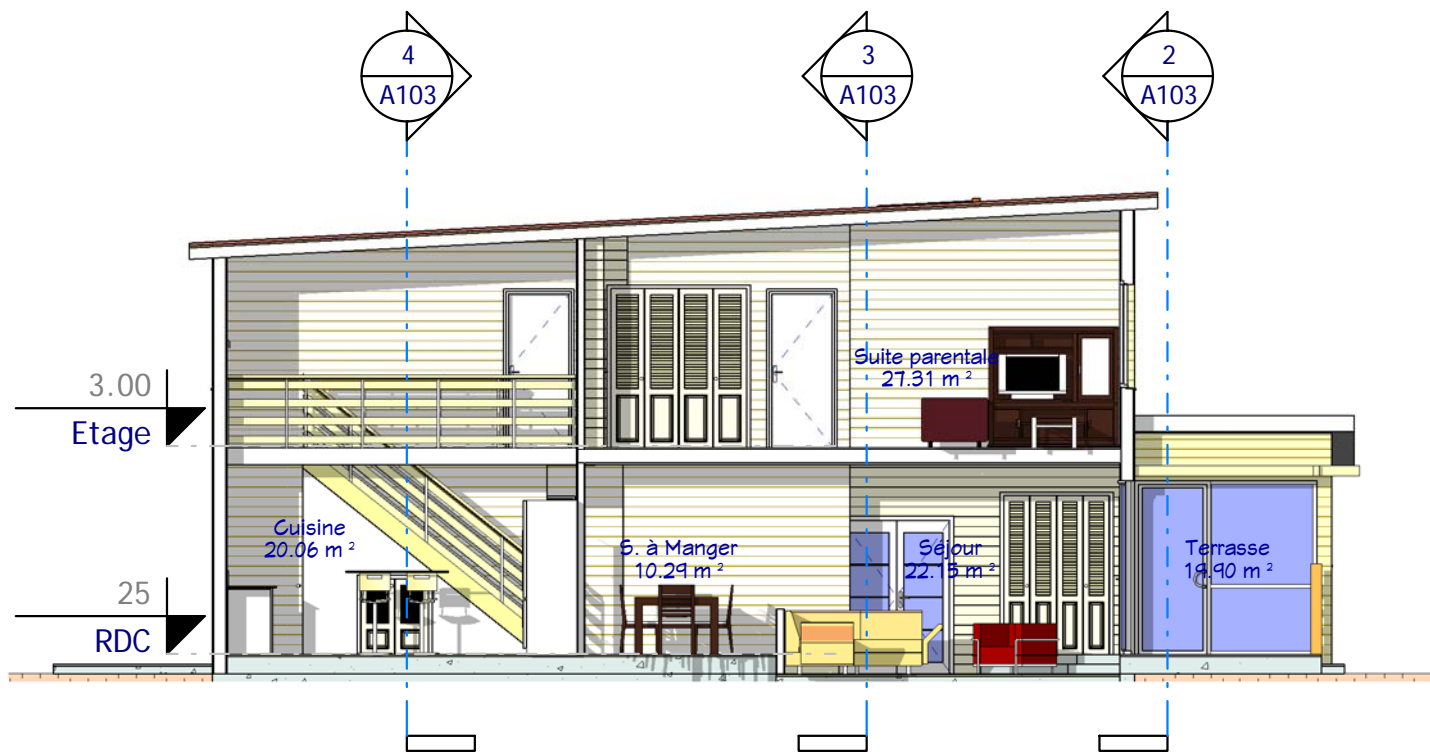

1 Coupe 1
Ech : 1 : 100

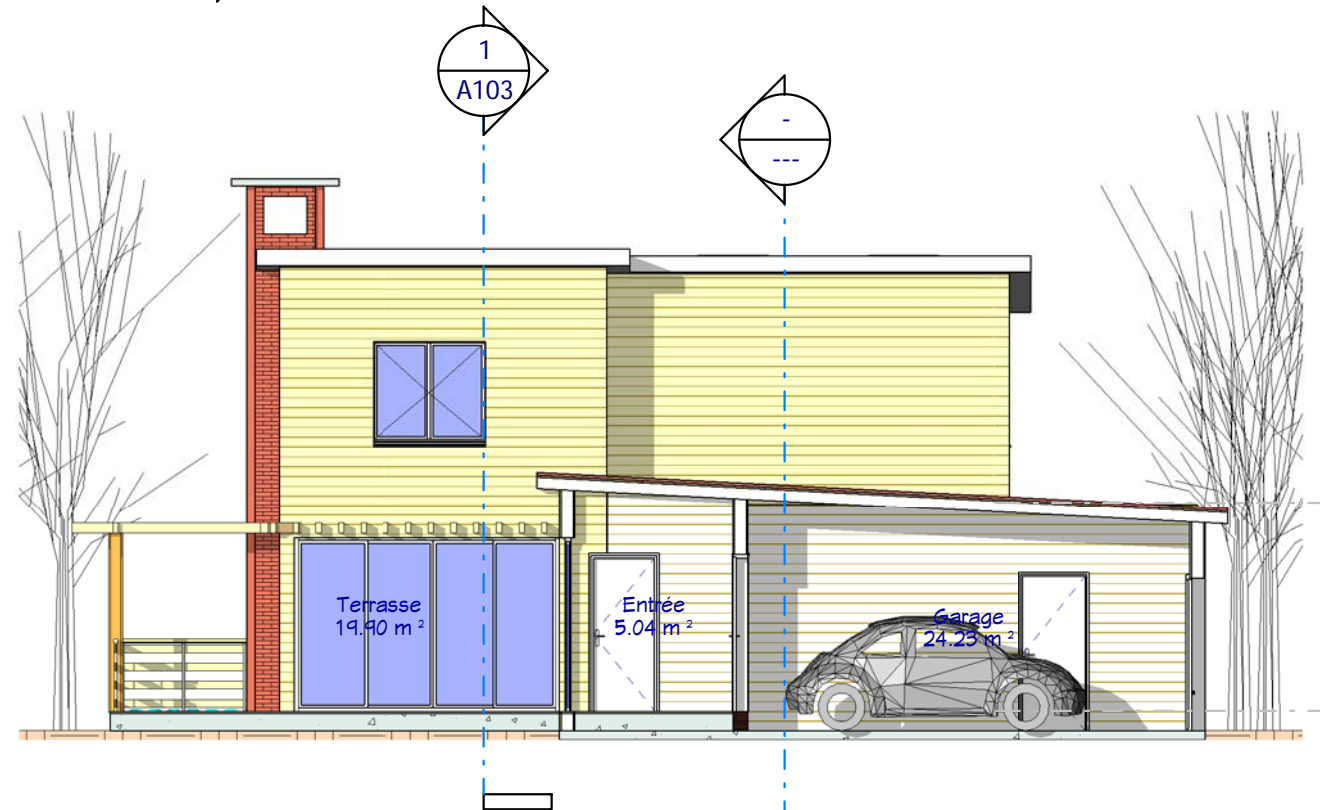

2 Coupe 2
Ech : 1 : 100

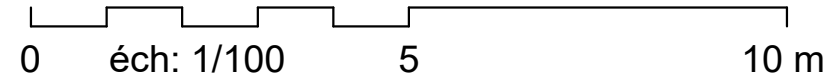

Coupes 1, 2, 3 & 4	
Ref# :	B_12335_D
Ind# :	A
Date :	20/06/2012
Dessiné par :	Auteur
Vérifié par :	Vérificateur
Echell	
1 : 100	

Habitable : 177 m²
Garage : 24,00 m²
Ref B_17184_D

Nota Bene: Interdiction de construire avec ces plans de concept.
 Ce plan de concept est adaptable suivant la demande particulière du client.
 Contactez - Nous <http://www.realcrea.fr/contact>
 Conformément aux lois n°57-298 11/3/1957 et n°85-660 du 3/7/1985, le client s'interdit de procéder à toute copie, autre que celles autorisées dans le cadre d'utilisation personnelle

Consultant
 @ Realcrea
 20/12/2017 11:59:47

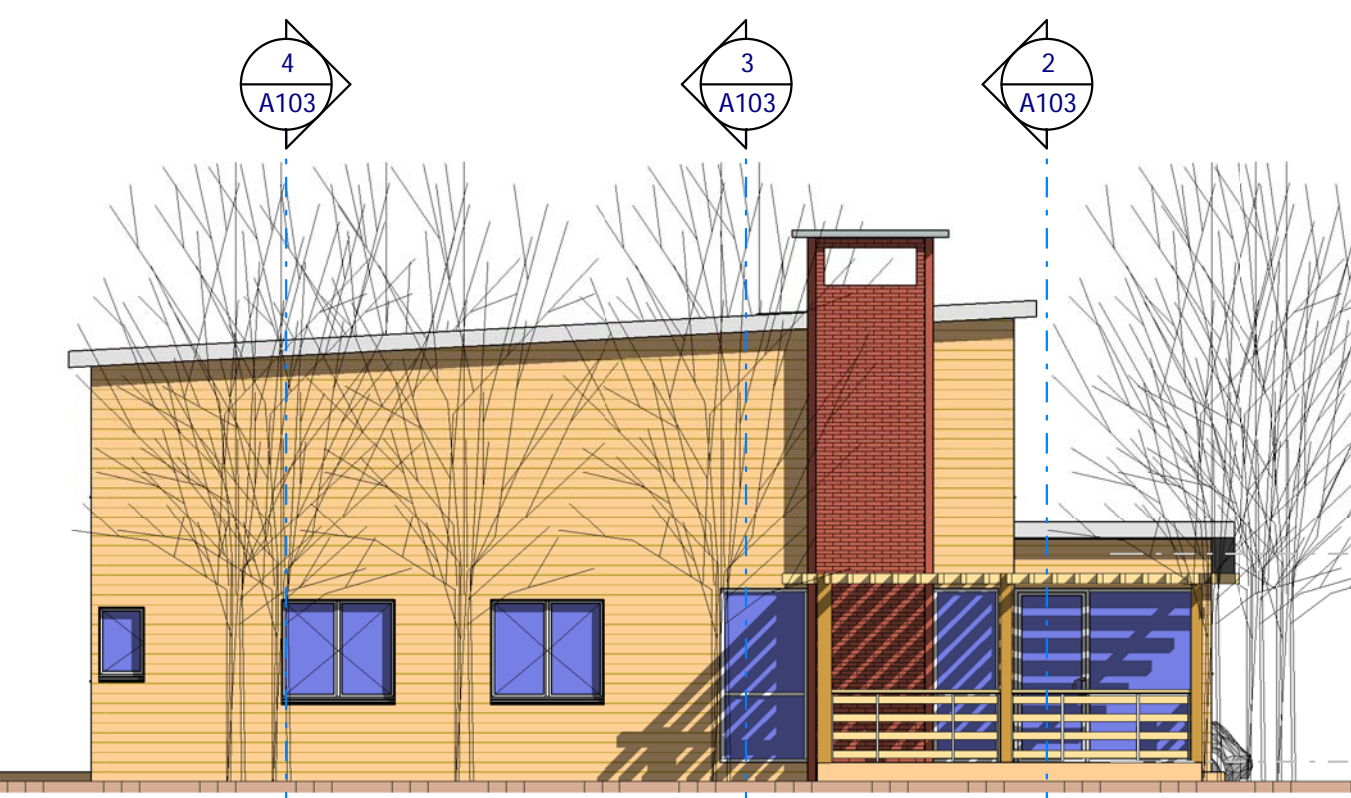

3 Elévation Ouest
Ech : 1 : 100

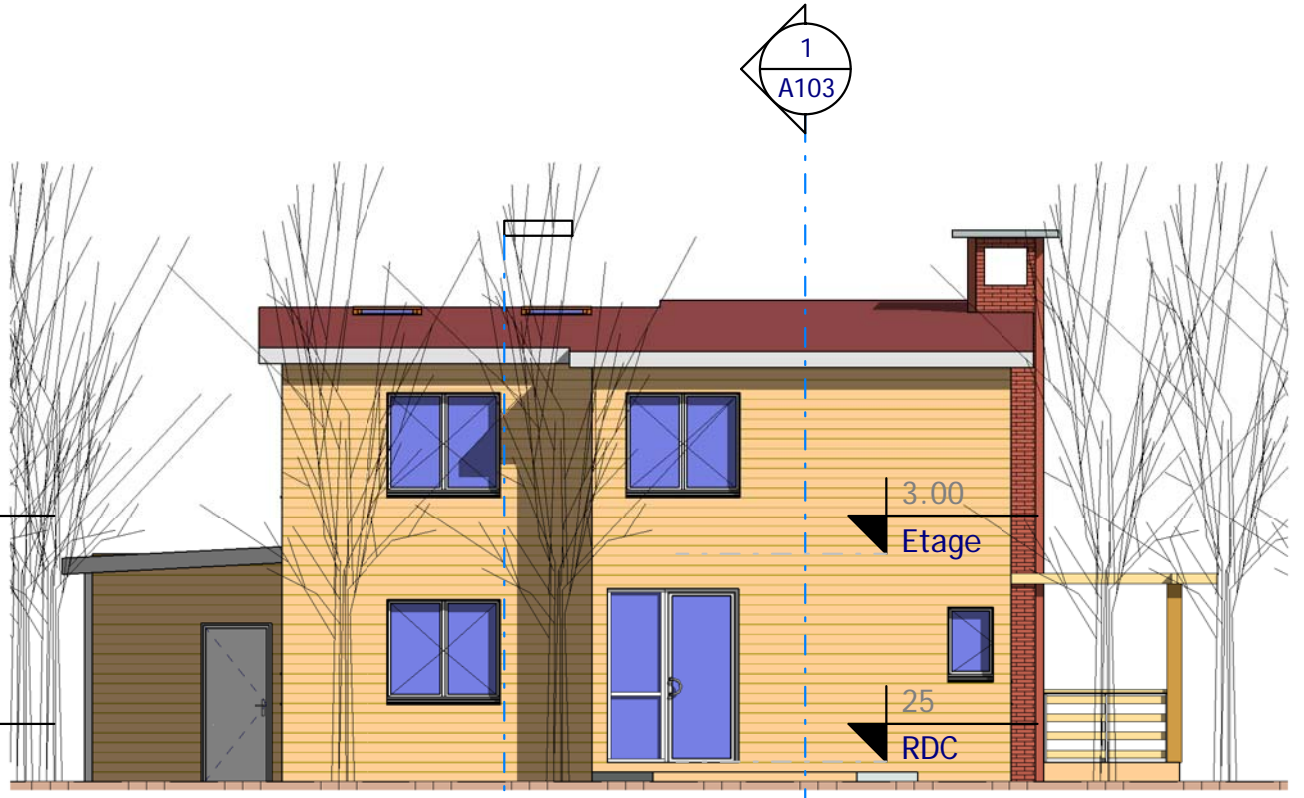

2 Elévation Nord
Ech : 1 : 100

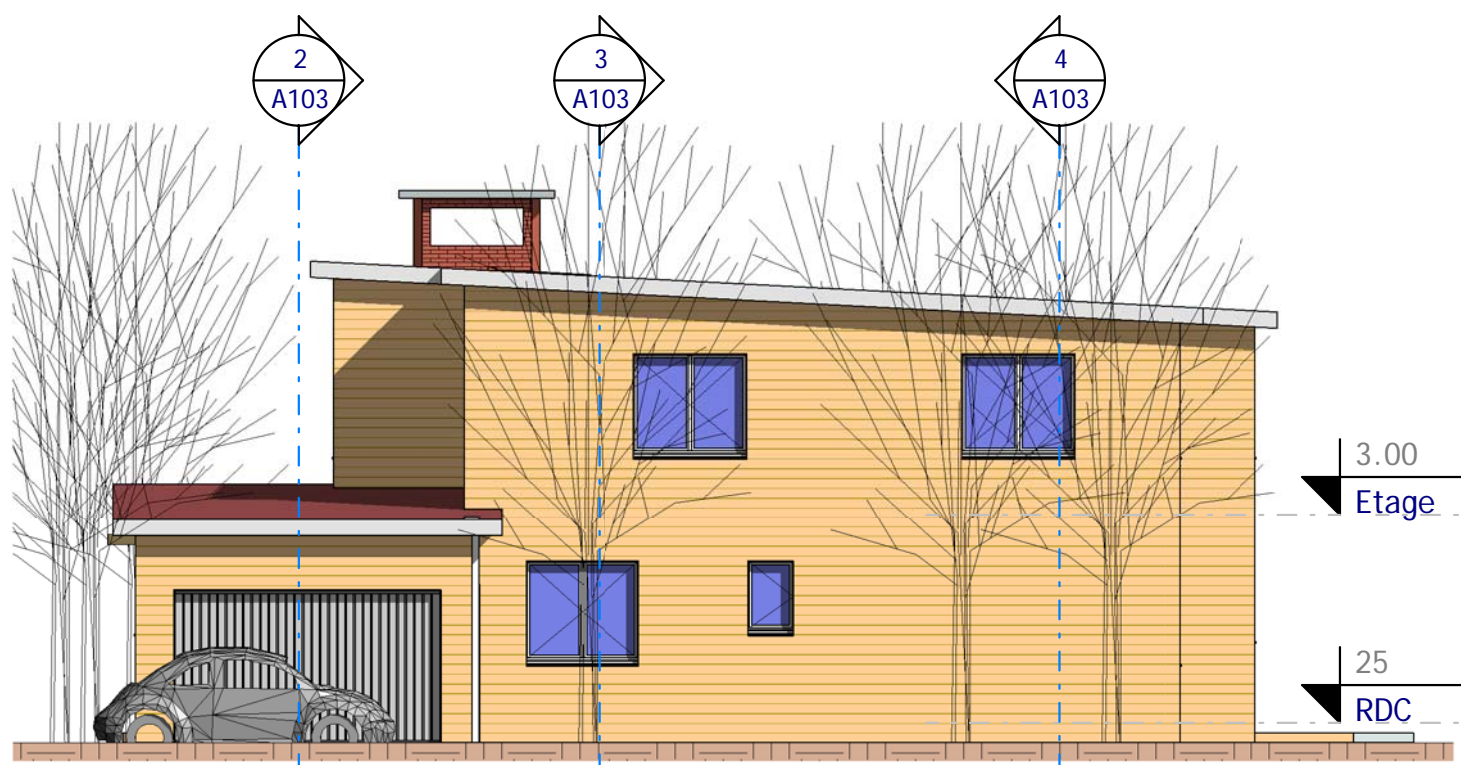

4 Elévation Sud
Ech : 1 : 100

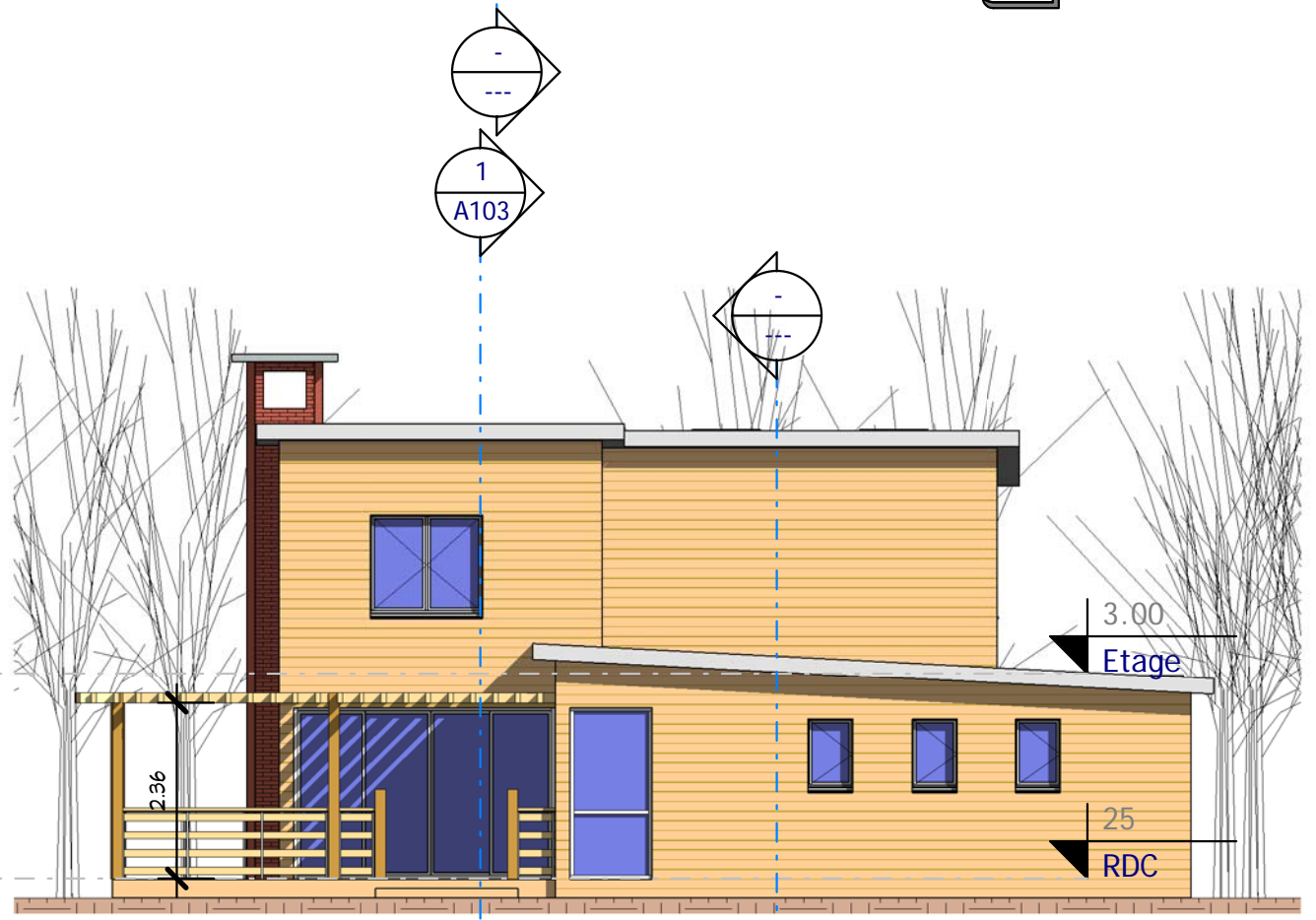

1 Elévation Est
Ech : 1 : 100

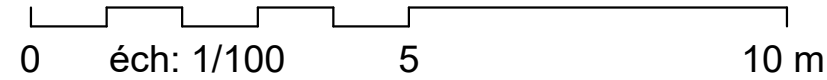

Les Elevations		Ind # : A	Echell
Ref # : B_12335_D	Date : 20/06/2012	Auteur	1 : 100
Dessiné par :		Vérificateur	
Véifié par :			

Habitable : 177 m²
Garage : 24,00 m²
Ref B_17184_D

Nota Bene: Interdiction de construire avec ces plans de concept.
 Ce plan de concept est adaptable suivant la demande particulière du client :
 Contactez - Nous <http://www.realcrea.fr/contact>
 Conformément aux lois n°57-298 11/3/1957 et n°85-660 du 3/7/1985, le client s'interdit de procéder à toute copie, autre que celles autorisées dans le cadre d'utilisation personnelle

crea
 @ Consultant

20/12/2017 11:59:49

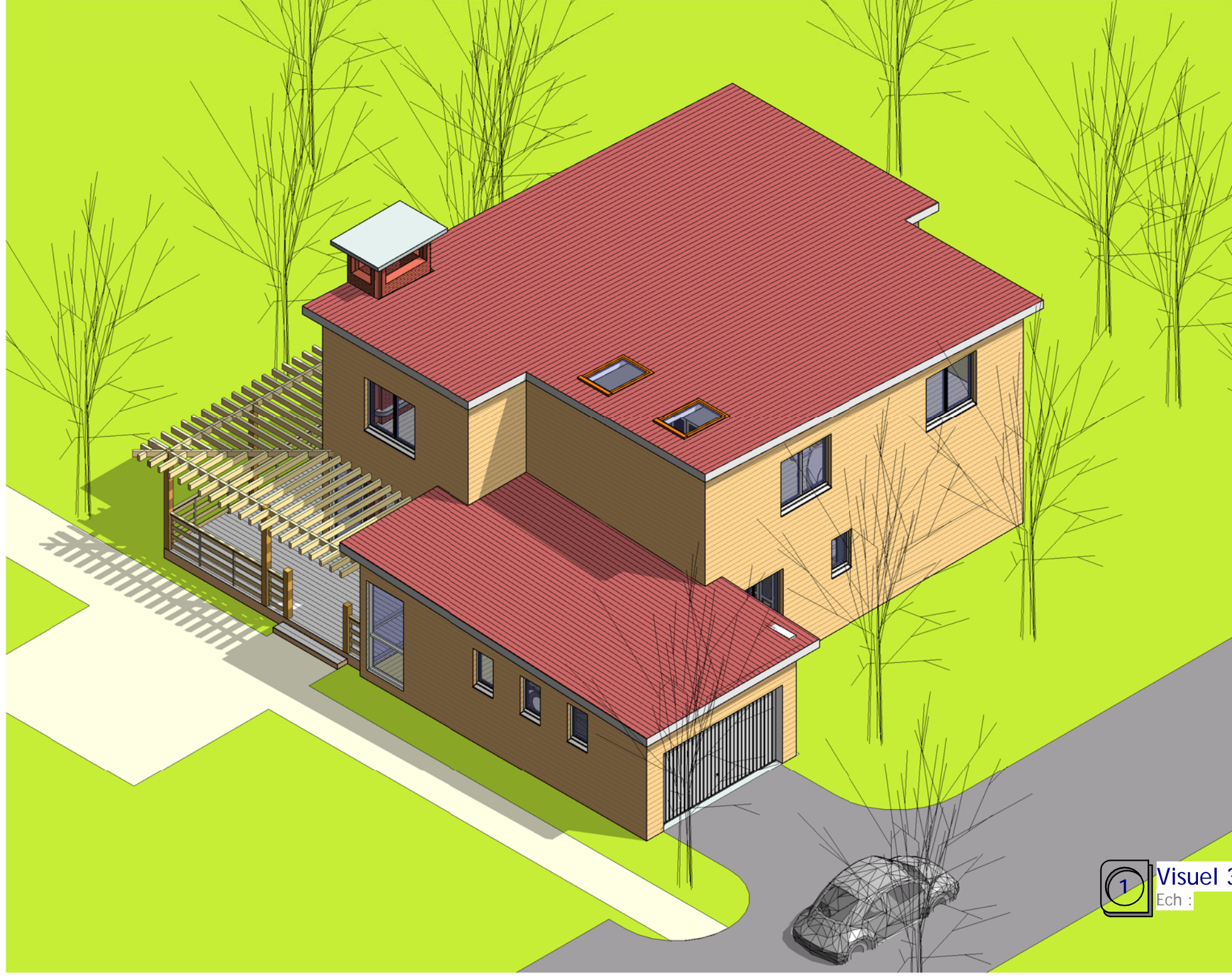

1 Visuel 3
Ech :

crea
@ Consultant
Nota Bene: Interdiction de construire avec ces plans de concept.
Ce plan de concept est adaptable suivant la demande particulière du client :
Contactez - Nous <http://www.realcrea.fr/contact>
Conformément aux lois n°57-298 11/13/1957 et n°85-660 du 3/7/1985, le client s'interdit de procéder à toute copie, autre que celles autorisées dans le cadre d'utilisation personnelle

Habitable : 177 m²
Garage : 24,00 m²
Ref B_17184_D

Visuel 3

Ref# :	B_12335_D	Ind# :	A
Date :	20/06/2012	Auteur :	
Dessiné par :		Vérificateur :	Echell