



3 Visuel 3
Ech :

2 Visuel 0
Ech :

Surfaces Habitables		
Nbr	Nom	M2
RDC		
1	Entrée	5,24 m ²
2	Séjour	24,18 m ²
3	Salon	18,39 m ²
4	Cuisine	10,29 m ²
5	PL	0,38 m ²
6	WC	1,79 m ²
		60,27 m ²

Etage		
Nbr	Nom	M2
7	CH.1	13,19 m ²
8	CH.2	9,19 m ²
9	Ch.3	9,62 m ²
10	SDB	4,04 m ²
11	Dgt	3,61 m ²
		39,65 m ²

Total général 99,92 m²

Annexes		
Nbr	Nom	M2 Utile
Sous Sol		
12	Garage	47,41 m ²
13	Caves	11,42 m ²
14	L.Technique	7,98 m ²
		66,82 m ²
Total général		66,82 m ²

Surfaces Permis de Construire	
Niveau	M ²
RDC	62,68 m ²
Etage	41,04 m ²
Total général	103,72 m ²

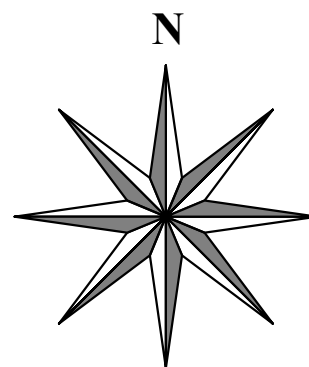

1 Plan Masse
Ech : 1 : 100

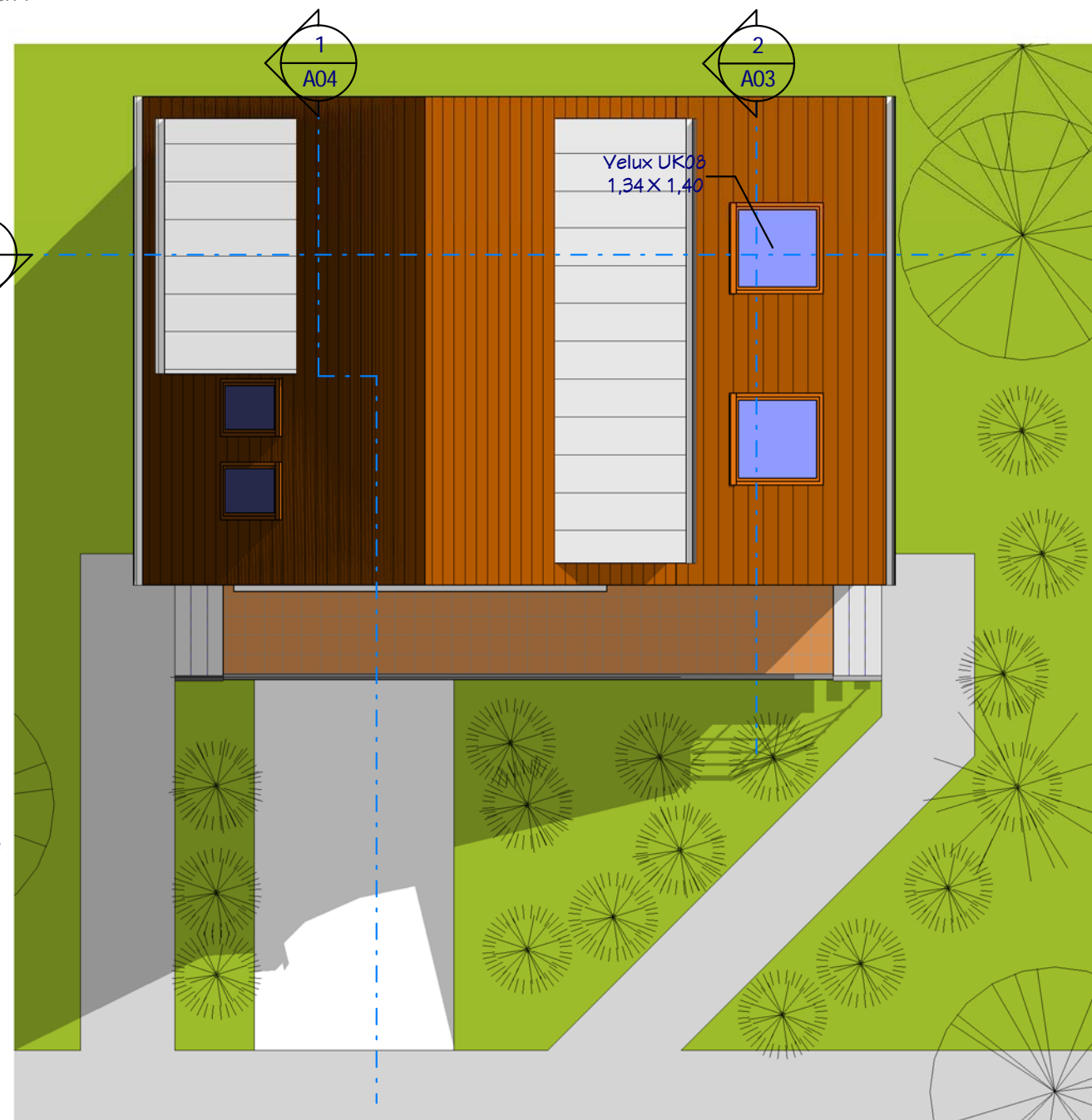
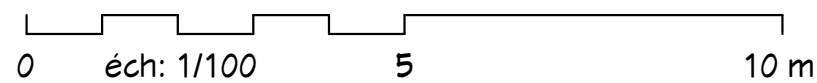

Ce document n'est pas un plan d'exécution. Il ne peut pas être utilisé pour la réalisation des ouvrages. Tous les ouvrages devront faire l'objet d'une étude technique et l'implantation être réalisée par un géomètre expert.



Nota Bene:
 Ce plan de concept est adaptable suivant la demande particulière du client.
 Contactez - Nous <http://www.realcrea.fr/contact>

Conformément aux lois n°57-298 11/3/1957 et n°85-660 du 3/7/1985, le client s'interdit de procéder à toute copie, autre que celles autorisées dans le cadre d'utilisation personnelle

Habitables 99.80 M²
Garage 47.00 M²
Ref. S_16104_C

Plan de Masse - Visuels 3D

Ref # :	10065	A01
Date :	24/02/2016	
Dessiné par :	Auteur	
Vérifié par :	Vérificateur	
Echelle		1 : 100

14/05/2016 08:50:27

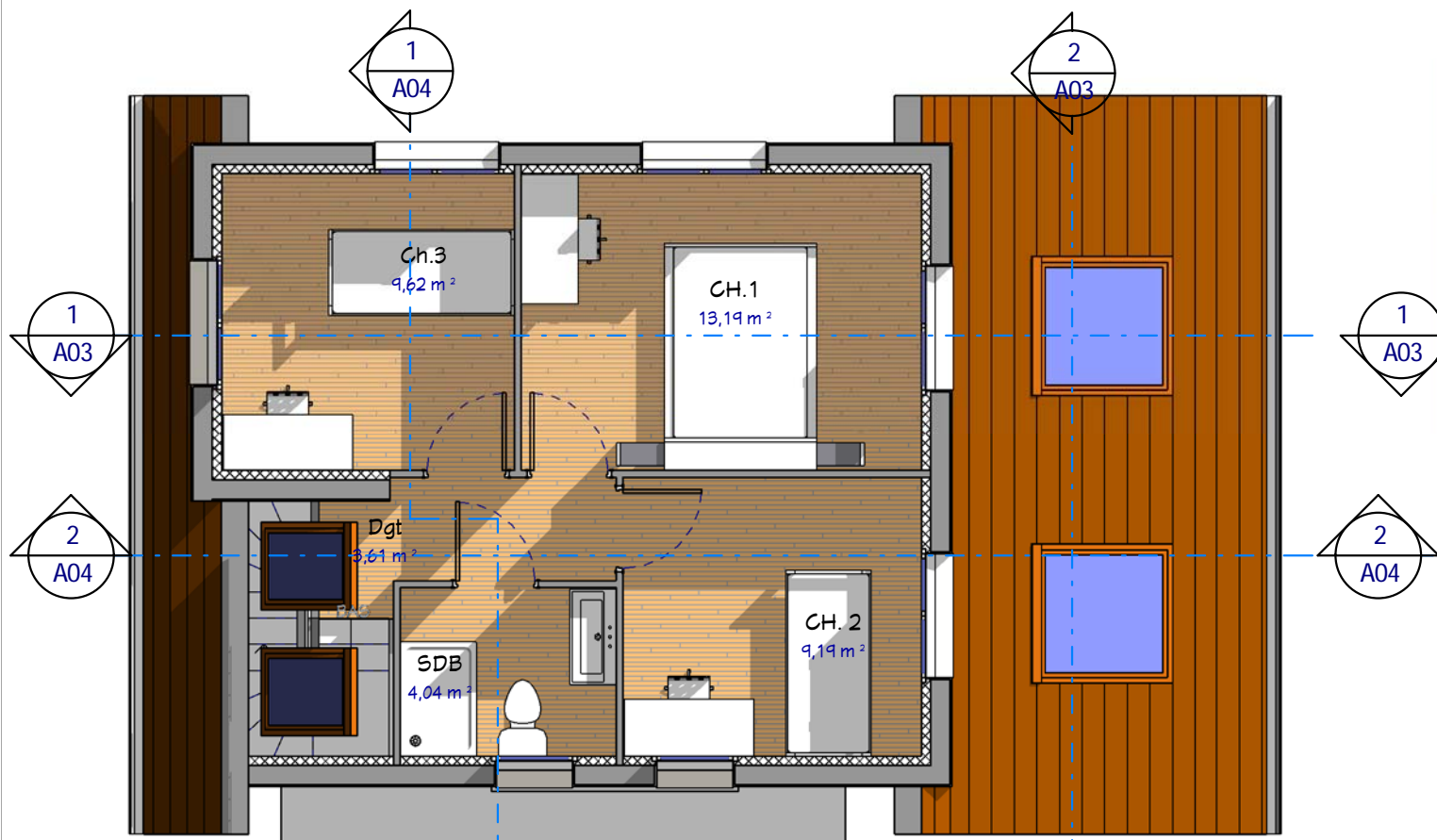

3 Etage
Ech : 1 : 75

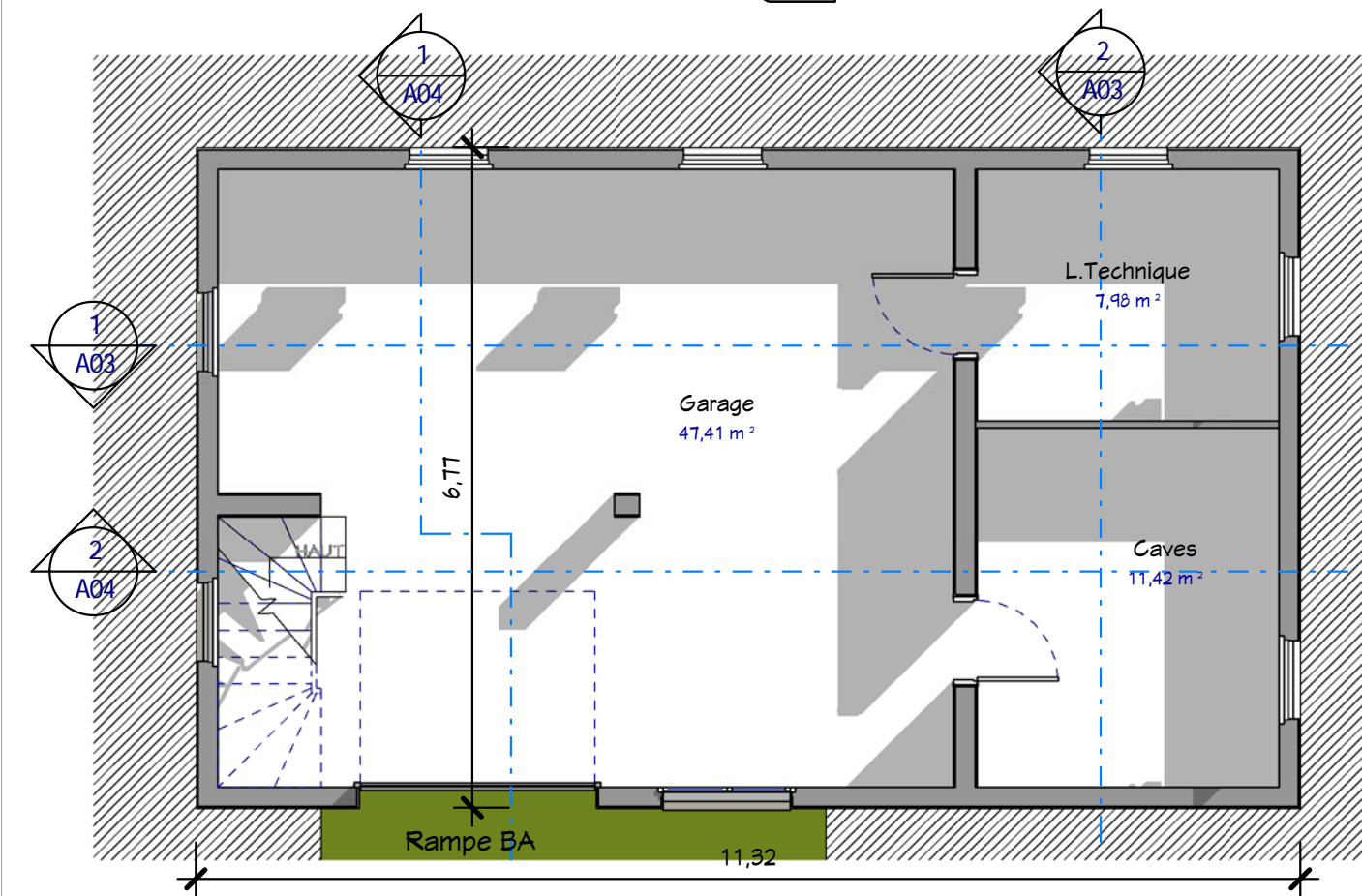

2 Sous Sol
Ech : 1 : 75

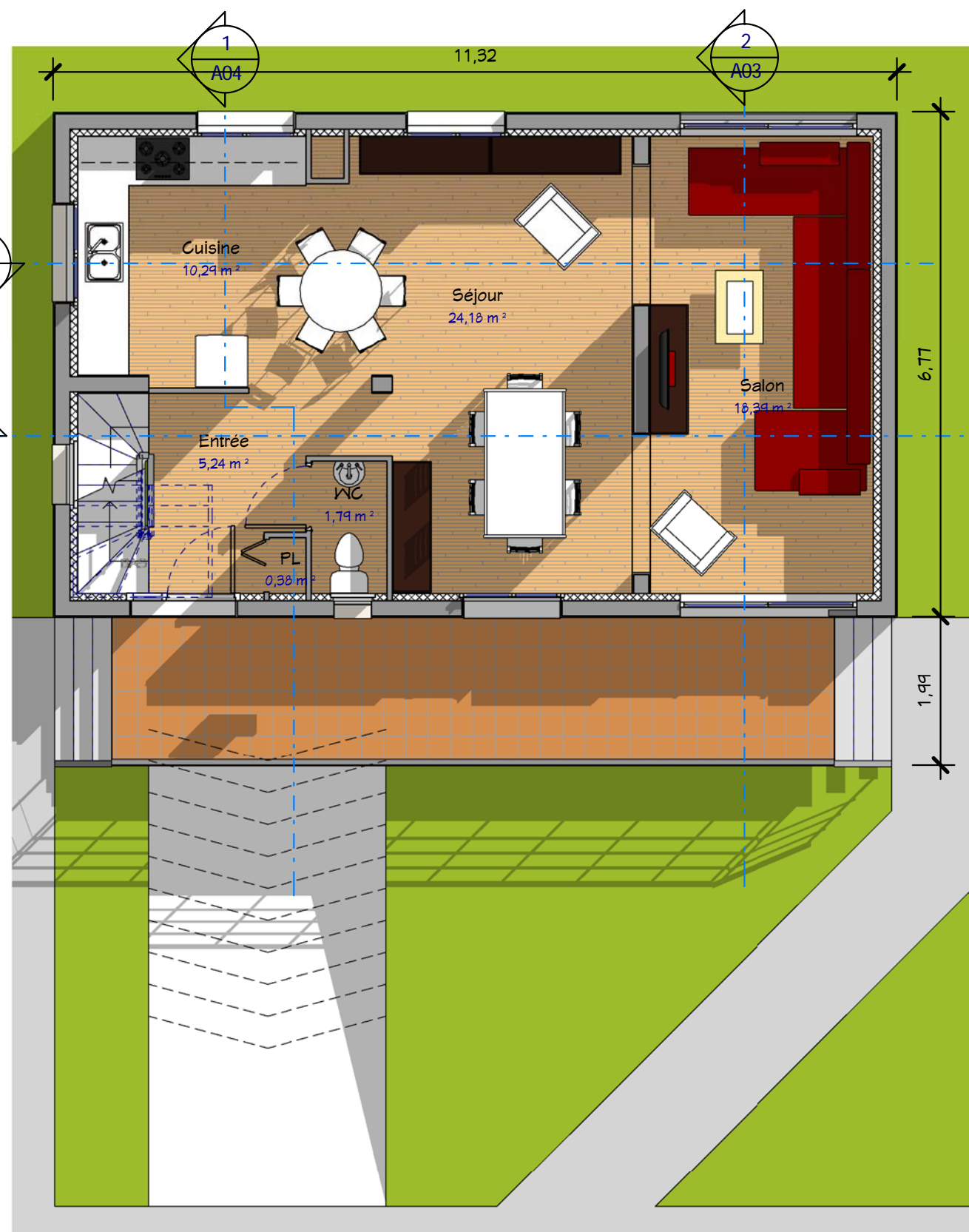

1 RDC
Ech : 1 : 75

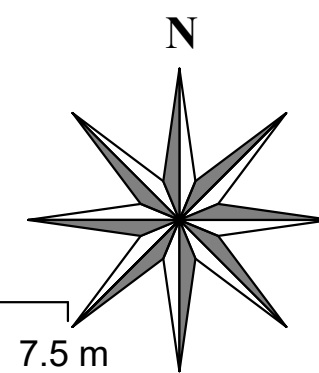
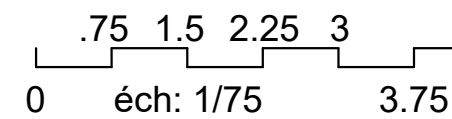

Ce document n'est pas un plan d'exécution. Il ne peut pas être utilisé pour la réalisation des ouvrages. Tous les ouvrages devront faire l'objet d'une étude technique et l'implantation être réalisée par un géomètre expert.

Plans RDC et Sous Sol		A02
Ref # :	10065	
Date :	24/02/2016	
Dessiné par :	Auteur	
Vérifié par :	Vérificateur	Echelle
		1 : 75

Habitables 99.80 M²
Garage 47.00 M²
Ref. S_16104_C

<p>Nota Bene: Ce plan de concept est adaptable suivant la demande particulière du client. Contactez - Nous http://www.realcrea.fr/contact</p> <p>Conformément aux lois n°57-298 11/3/1957 et n°85-660 du 3/7/1985, le client s'interdit de procéder à toute copie, autre que celles autorisées dans le cadre d'utilisation personnelle</p>	<p>11/05/2016 08:50:29</p>
--	----------------------------

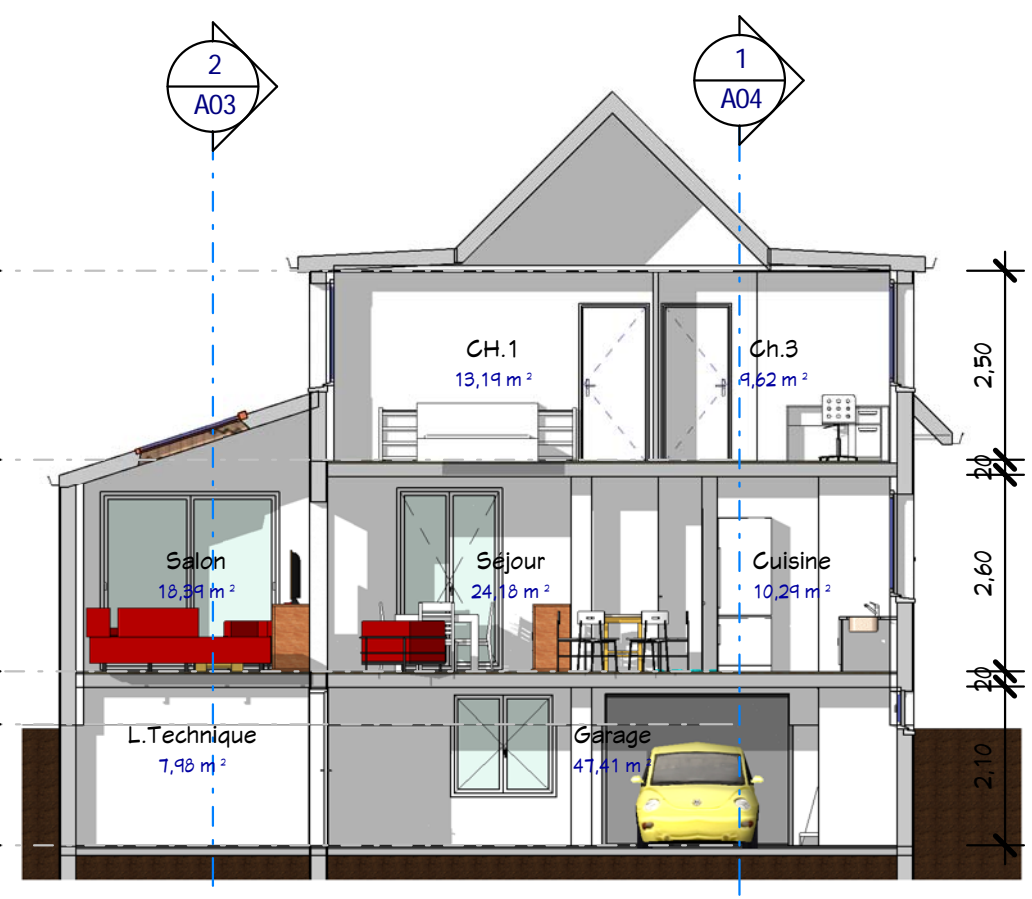
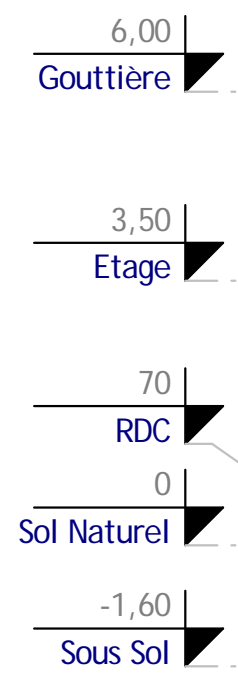

1 Coupe 1
Ech : 1 : 100

2 Coupe 2
Ech : 1 : 100



3 Façade Sud
Ech : 1 : 100

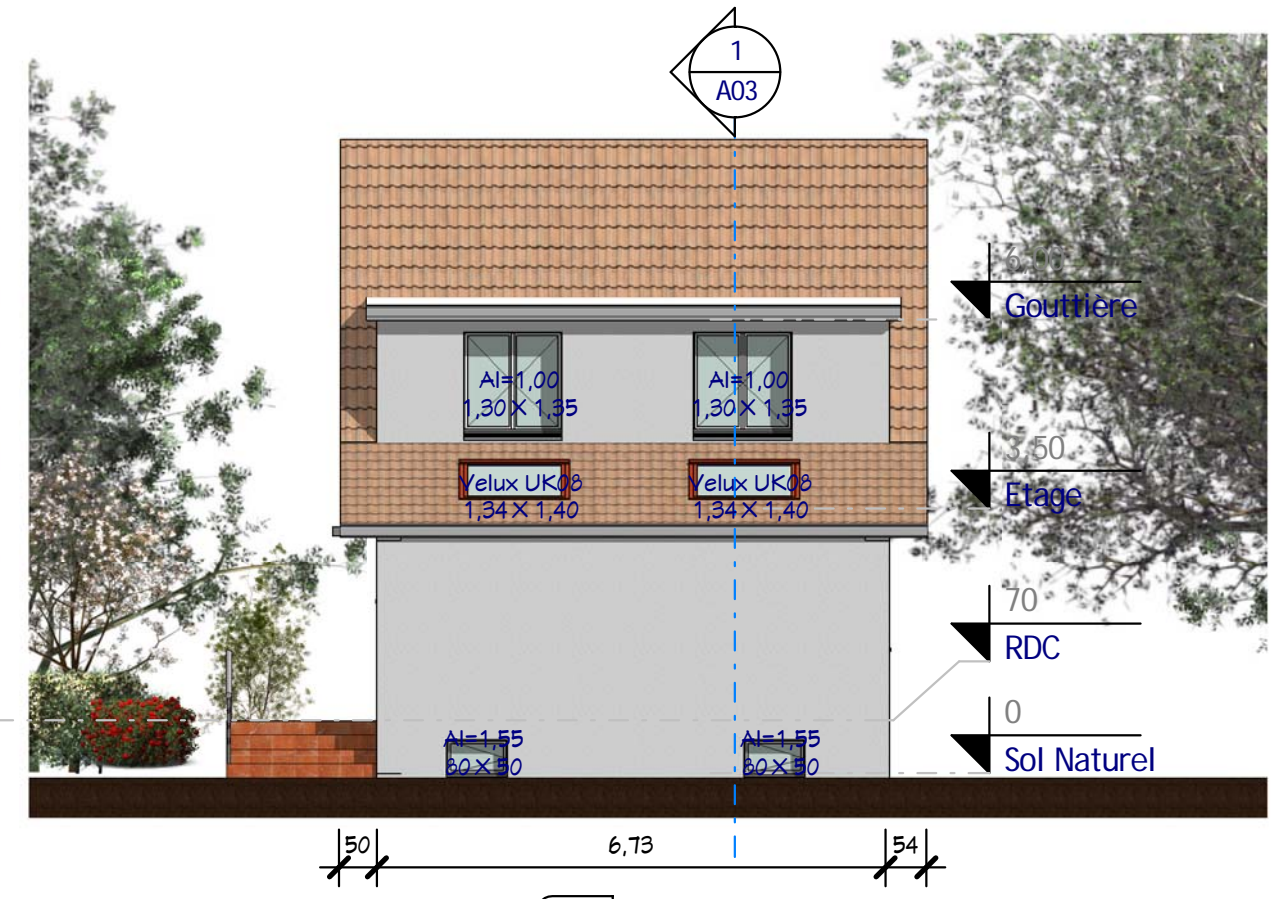

4 Façade Est
Ech : 1 : 100

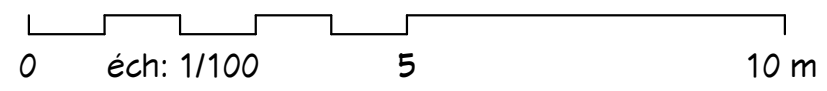

Coupes 1, 2 - Façades Sud & Est

Ref # :	10065	A03
Date :	24/02/2016	
Dessiné par :	Auteur	Echelle
Vérifié par :	Vérificateur	
		1 : 100

Habitables 99.80 M²
Garage 47.00 M²
Ref. S_16104_C

Nota Bene:
Ce plan de concept est adaptable suivant la demande particulière du client.
Contactez - Nous <http://www.realcrea.fr/contact>
Conformément aux lois n°57-298 11/3/1957 et n°85-660 du 3/7/1985, le client s'interdit de procéder à toute copie, autre que celles autorisées dans le cadre d'utilisation personnelle

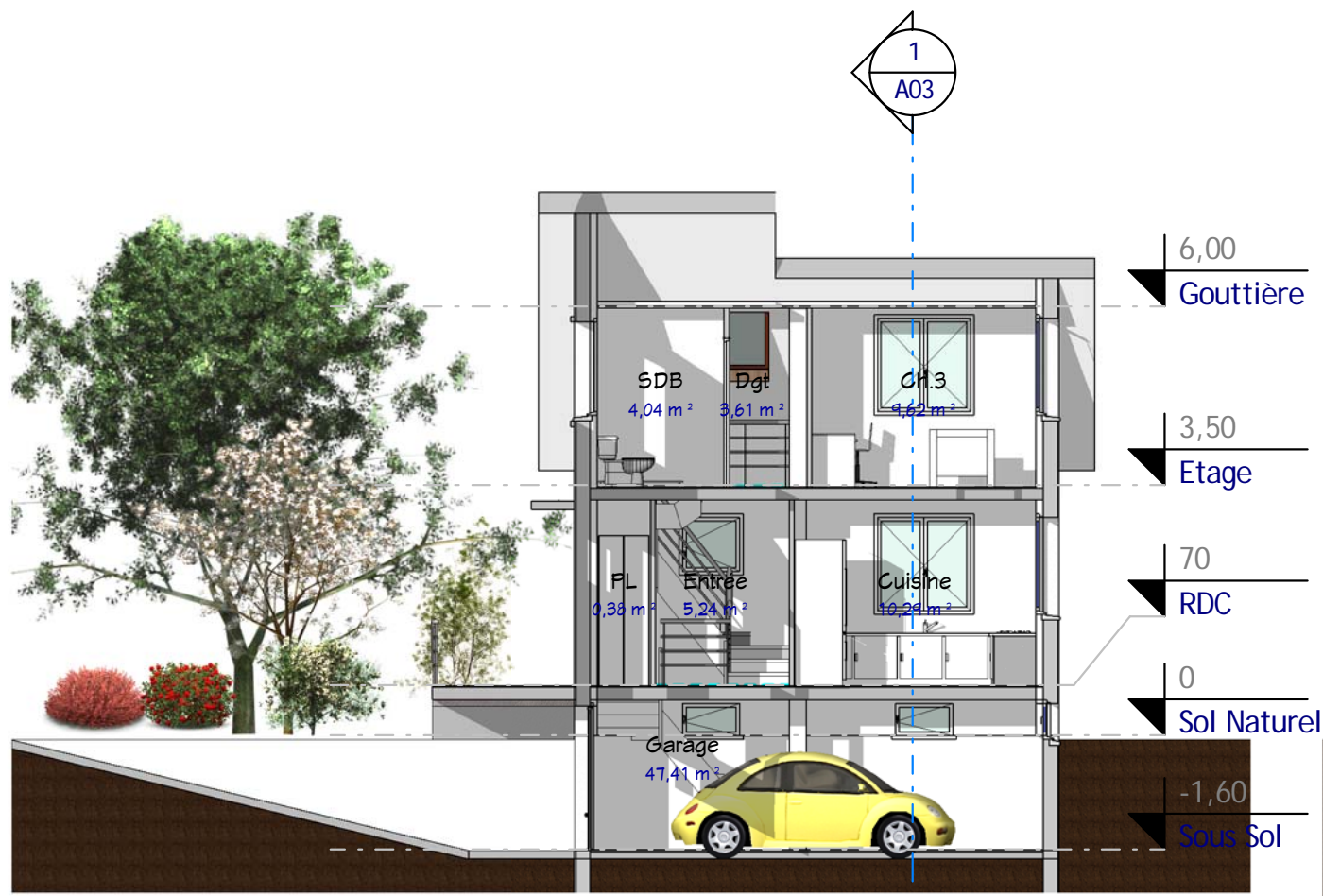

1 Coupe 3
Ech : 1 : 100

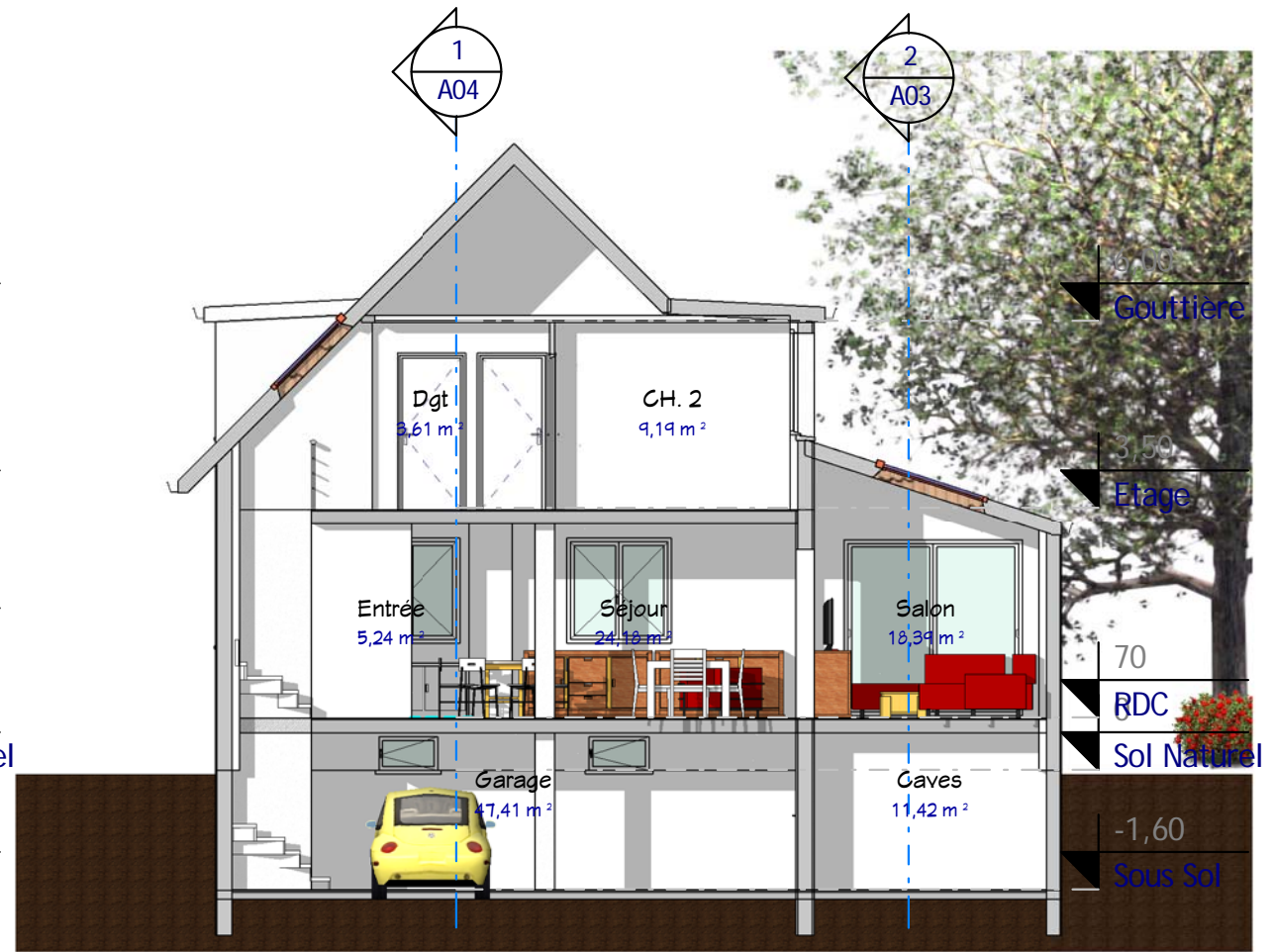

2 Coupe 4
Ech : 1 : 100

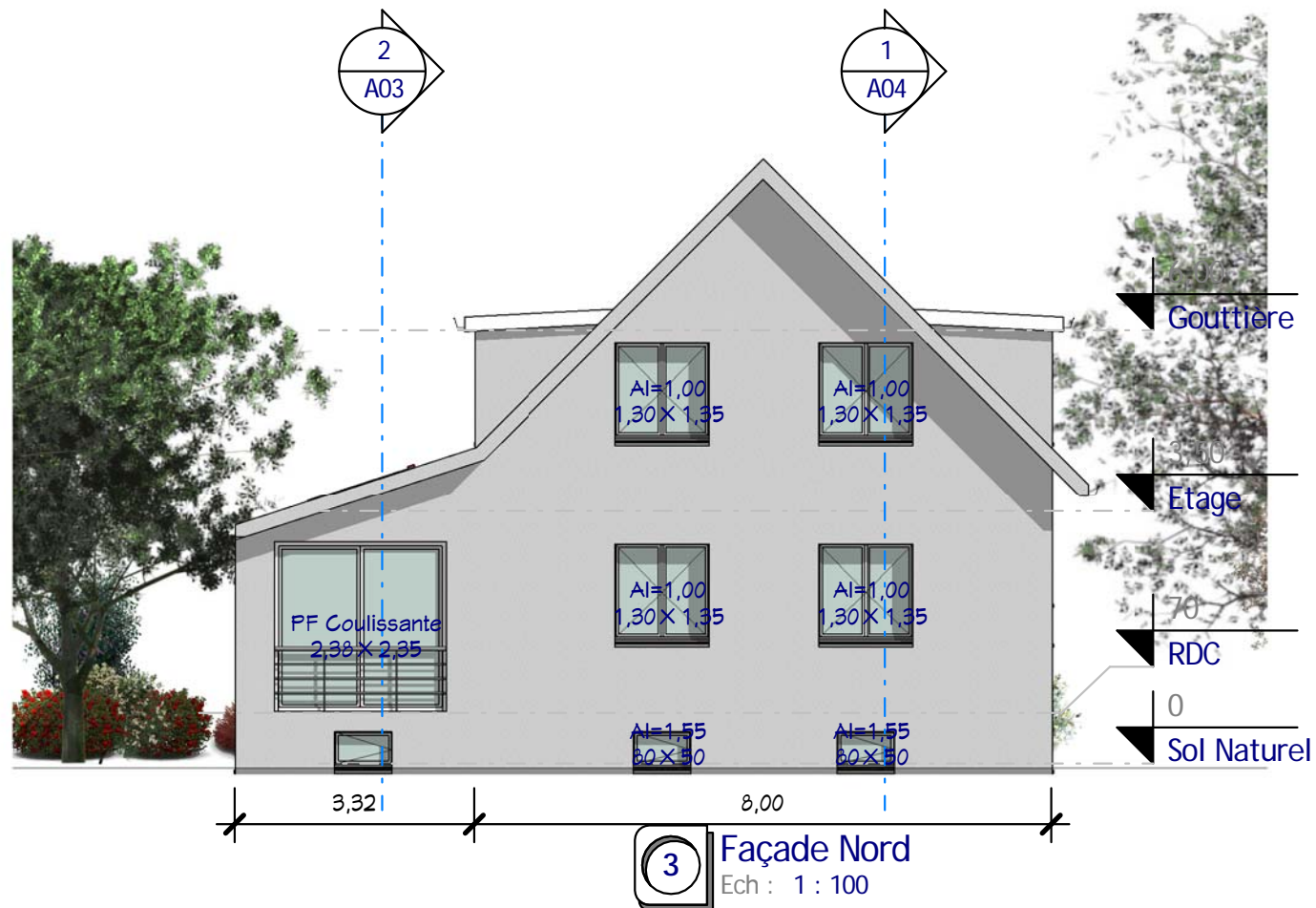

3 Façade Nord
Ech : 1 : 100

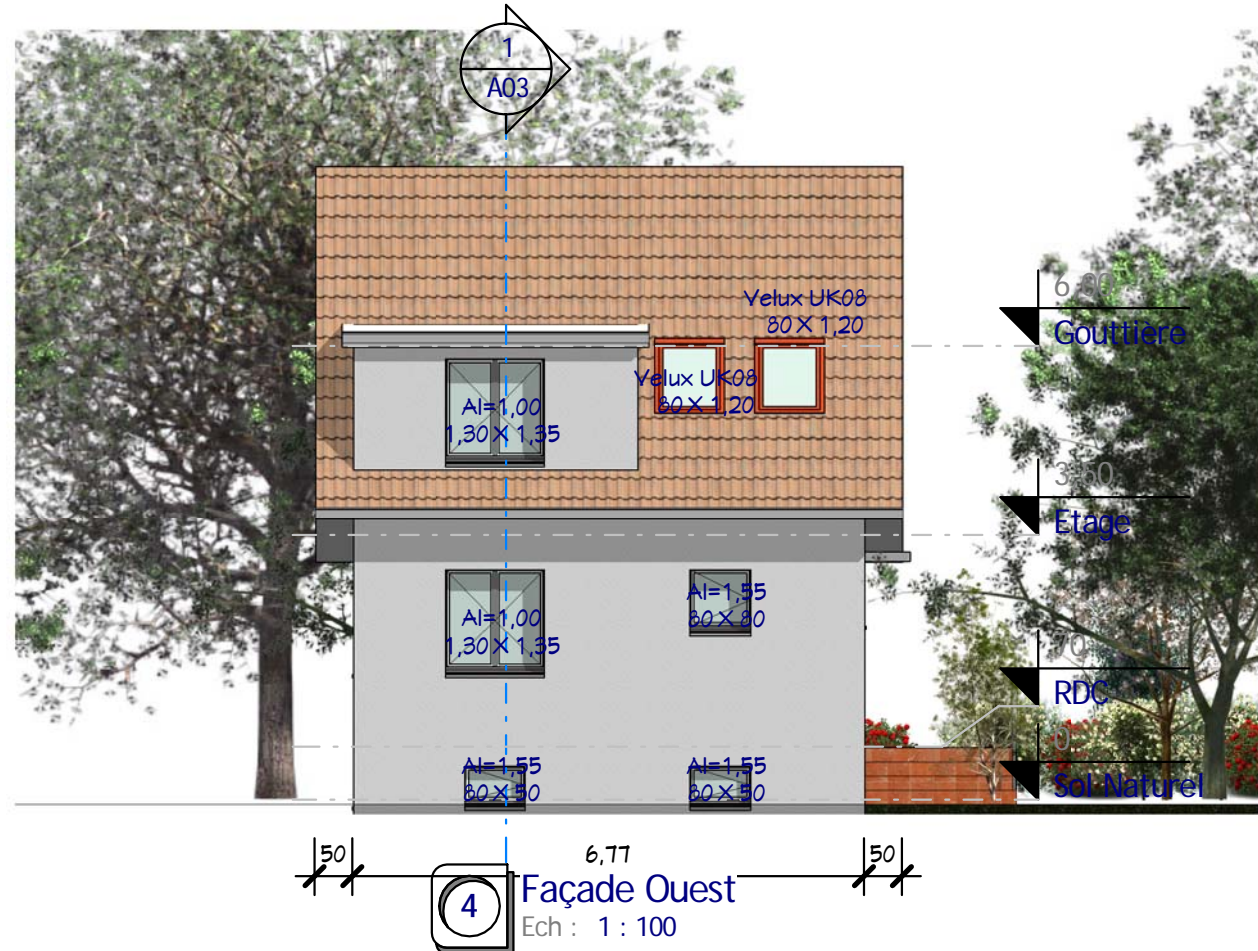

4 Façade Ouest
Ech : 1 : 100

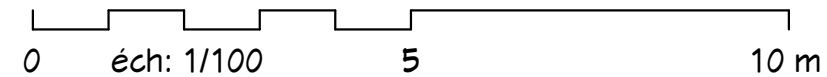

Coupes 3, 4 - Façades Nord, Ouest

Ref # :	10065	A04
Date :	24/02/2016	
Dessiné par :	Auteur	
Vérifié par :	Vérificateur	
		Echelle 1 : 100

Habitables 99.80 M²
Garage 47.00 M²
Ref. S_16104_C

Nota Bene: Ce document n'est pas un plan d'exécution. Il ne peut pas être utilisé pour la réalisation des ouvrages. Tous les ouvrages devront faire l'objet d'une étude technique et l'implantation être réalisée par un géomètre expert.

ce plan de concept est adaptable suivant la demande particulière du client :
Contactez - Nous <http://www.realcrea.fr/contact>

Conformément aux lois n°57-298 11/3/1957 et n°85-660 du 3/7/1985, le client s'interdit de procéder à toute copie, autre que celles autorisées dans le cadre d'utilisation personnelle



Visuel 1
Ech :

Ce document n'est pas un plan d'exécution. Il ne peut pas être utilisé pour la réalisation des ouvrages. Tous les ouvrages devront faire l'objet d'une étude technique et l'implantation être réalisée par un géomètre expert.



Nota Bene:
Ce plan de concept est adaptable suivant la demande particulière du client :
Contactez - Nous <http://www.realcrea.fr/contact>

Conformément aux lois n°57-298 11/3/1957 et n°85-660 du 3/7/1985, le client s'interdit de procéder à toute copie, autre que celles autorisées dans le cadre d'utilisation personnelle

Habitables 99.80 M²
Garage 47.00 M²
Ref. S_16104_C

Visuel 1

Ref # :	10065	A05
Date :	24/02/2016	
Dessiné par :	Auteur	Echelle
Vérifié par :	Vérificateur	



Visuel 2
Ech :

Le document n'est pas un plan d'exécution. Il ne peut pas être utilisé pour la réalisation des ouvrages.
Tous les ouvrages devront faire l'objet d'une étude technique et l'implantation être réalisée par un géomètre expert.



Nota Bene:
Ce plan de concept est adaptable suivant la demande particulière du client :
Contactez - Nous <http://www.realcrea.fr/contact>

Conformément aux lois n°57-298 11/3/1957 et n°85-660 du 3/7/1985, le client s'interdit de procéder à toute copie, autre que celles autorisées dans le cadre d'utilisation personnelle

Habitables 99.80 M²
Garage 47.00 M²
Ref. S_16104_C

Visuel 2

Ref # :	10065
Date :	24/02/2016
Dessiné par :	Auteur
Vérifié par :	Vérificateur
Echelle	

A06